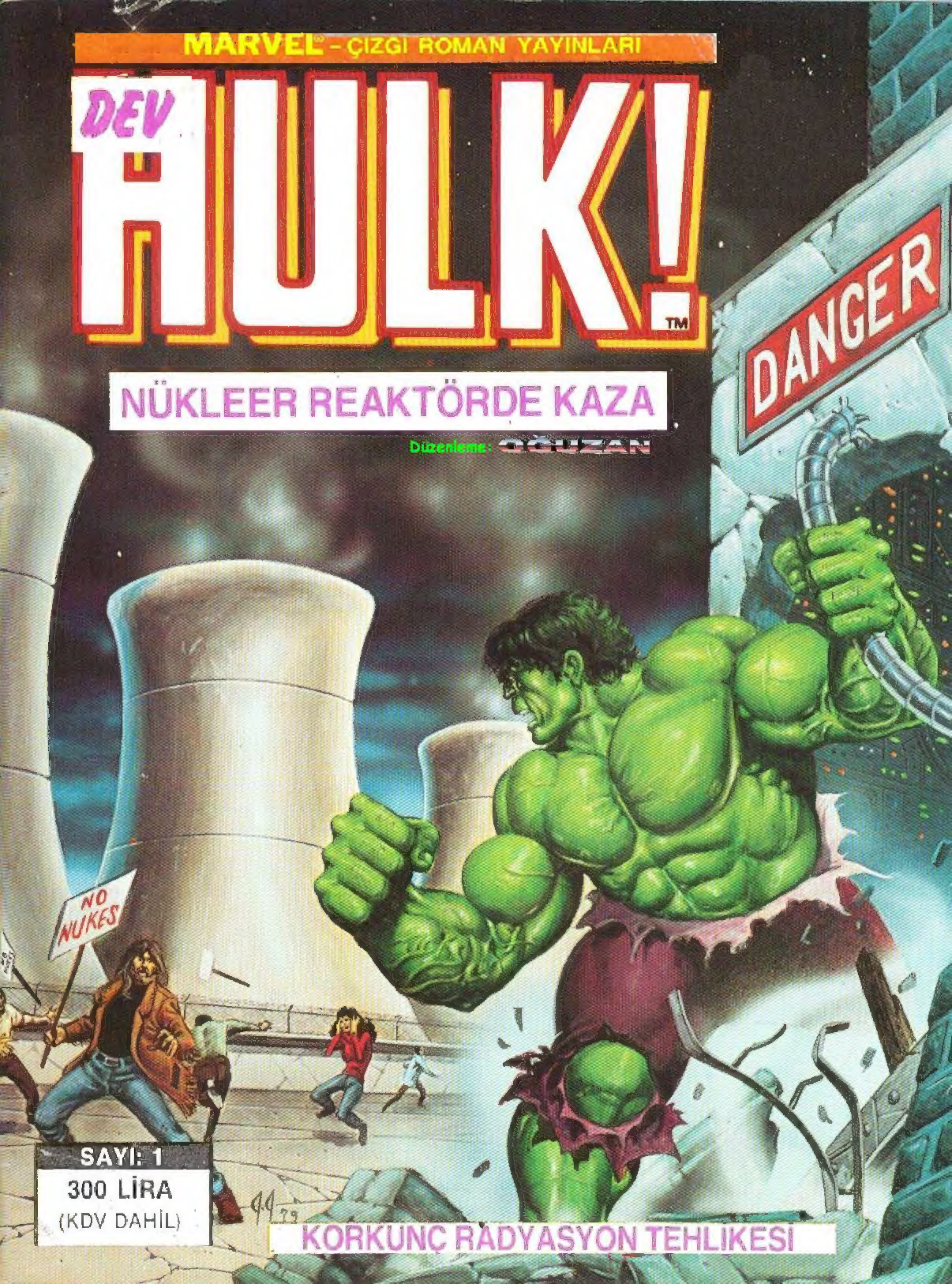
MARVEL® - ÇİZGİ ROMAN YAYINLARI
DEV
HULK!™
NÜKLEER REAKTÖRDE KAZA
Düzenleme: OĞUZAN
DANGER
NO NUKES
SAYI: 1
300 LİRA
(KDV DAHİL)
KORKUNÇ RADYASYON TEHLİKESİ

MARVEL
YAYINLARI

Bir kez daha MERHABA sevgili okuyucular!

Ben Ali Recan! Okuduğunuz çizgi romanlardan beni tanıyorsunuz. Daha önceki günlük gazete çalışmalarımı saymazsak, siz değerli, çizgi roman dergisi okurlarıyla ilk kez 1975 yılında TAY Yayınlarının YÜZBAŞI VOLKAN dizisinde tanıştık. 1978 yılında ALFA Yayınlarını kurmamdan sonra dostluğumuz, başta KAPTAN VENÜS olmak üzere birçok dizinin katılmasıyla sürdü. 1980 yılında yayınına başladığım CONAN dergisi ise dostluğumuzu hızla zirveye tırmandırdı.

1982 yılı sonlarında sizlere daha iyi ve daha güçlü hizmet verebilmek amacıyla, sermayedar ortakların katkısıyla ALFA Yayınlarını bir limited şirkete dönüştürdüm. Eski ve sürekli okuyucularımızın çok yakından izledikleri gibi, ALFA Yayınları gerek kaliteli dizileri, gerekse okurlarıyla kurduğu sağlam diyalog sonucu Türkiye'nin en beğenilen çizgi roman firması oldu.

Fakat son zamanlarda öyle bir noktaya gelindi ki, artık bu işi öğrendiklerini düşünen ortaklarımla aramda görüş ayrılıkları başladı. Bu görüş ayrılıklarının giderilememesi, çoğunuzun izlediği gibi yayınevinin gelişmesini frenledi. Sürekli olarak özellikle Marvel'in yeni dizilerini yayınlamamızı isteyen okuyucu mektuplarını "Hazırlıklarımız sürüyor vb,..." gibi yuvarlak yanıtlarla geçiştirmeye, oyalamaya başladık. Prensip olarak her okuyucu mektubuyla ilgilenip yanıtlamama rağmen, çoğunluğu benim de katıldığım haklı eleştirileri içeren mektuplarınıza yanıt veremez oldum. Sorularınıza bazen ben, bazen ortaklarım birbirleriyle çelişen yanıtlar verdik.

Sonuç olarak, kurucusu olduğum ALFA Yayınlarından ayrılmak ve sizlere MARVEL'in birbirinden güzel dizilerini peşpeşe sunacak yeni bir yayınevi oluşturmak gereğini duydum.

Bu yeni yayınevinde de sizlerle olan sağlıklı diyaloğumuz sürecek. "Posta Kutusu" sayfamızda sorularınız yanıtlacak, resim çalışmalarınız "Sizin Gönderdikleriniz" sayfamızı süsleyecek... Anketlerle fikirlerinizi alacağız, bu anketlere yanıt veren elimizde adresleri bulunan okurlarımıza Marvel Takvimleri, Marvel broşürleri gibi armağanlar göndereceğiz. Eksik sayılarınızı yine "Posta Çeki" siparişiyle eskisinden daha çabuk size ulaştıracağız.

Sizlere, özlemini duyduğunuz çizgi romanları verecek bu yeni yayınevinin kuruluşunda, çok değerli ilgi ve desteklerini esirgemeyen HÜRRİYET HOLDİNG yöneticilerine ve Dünya'nın en büyük çizgi roman firması MARVEL COMICS GROUP'un Türkiye Temsilcisi KESİM AJANS'a en içten teşekkürlerimi sunuyorum.

Birbirinden ilginç ve sürükleyici MARVEL YAYINLARINDA sürekli birlikte olmak dileğiyle.

Ali Recan

İmtiyaz Sahibi:
Nurcihan KESİM
Bu dizinin Türkiye'de ve Türkçe konuşulan ülkelerde kitap ve dergi olarak yayın hakkı MARVEL COMICS GROUP firmasından KESİM AJANS aracılığıyla satın alınmıştır

Sahibi: **Aslı KARASUİL,** Genel Yayın Müdürü: **Ali RECAN**
Yazı İşleri Md: **Sonay YÜCEL,** Teknik Yönetmen: **Yıldırım ÖRER**
Yönetim yeri: Nuruosmaniye Cad. No: 8 D:4 Cağaloğlu 34436 İSTANBUL
Tel: 519 01 77, Mektup Adresi: PK: 160 Beyazıt 34492 İSTANBUL
Genel Dağıtım: Hürriyet Holding A.Ş. Onbeş günde bir çıkar.

Baskı: ZİYA OFSET Tel: 526 97 40

HULK

HULK
Gerçek adı: Robert Bruce Banner
Mesleği: Nükleer Fizik Bilgini
Yasal Durumu: Sabıkalı, daha sonra başkan tarafından affediliyor.
Doğum Yeri: Dayton, Ohio
Medeni Hali: Evli (İlerideki maceralarda)
Bilinen akrabaları: Betty Ross Talbot (İlerideki maceralarda karısı) Brian (Ölmüş babası), Rebecca Walters (Ölmüş annesi), Morris Walters (Dayısı), Jennifer Walters (Kuzeni, sonradan Dişi Hulk oluyor), Thunderbolt "Şimşek" namıyla tanınan Thaddeus E. Ross (İlerideki maceralarda kayınpederi), Bayan Drake (Teyzesi).
Tarihçesi: Robert Bruce Banner, atom bilgini Dr. Brian Banner ve karısı Rebecca'nın oğullarıdır. Rebbeca oğlunu çok sevmekte, bu sevgiyi kısmanan alkolik ve yarım akıllı Dr. Brian Banner ise oğlundan nefret etmektedir. Günün birinde Brian Banner bir cinayete kurban gider, karısı Rebecca'da akıl hastanesine yatırılır. İçine kapanık ama çok zeki bir çocuk olan Bruce, teyzesi Bayan Drake tarafından büyütülür. Çocukluğunda çektiği üzüntü ve acıları içine gömen Bruce, zaman zaman bunlara karşı bilinç altında müthiş bir öfke duymaktadır.

Robert Bruce Banner, öğrenimini tamamlayıp fizik bilgini olur ve New Mexico'daki Amerika Birleşik Devletleri'nin

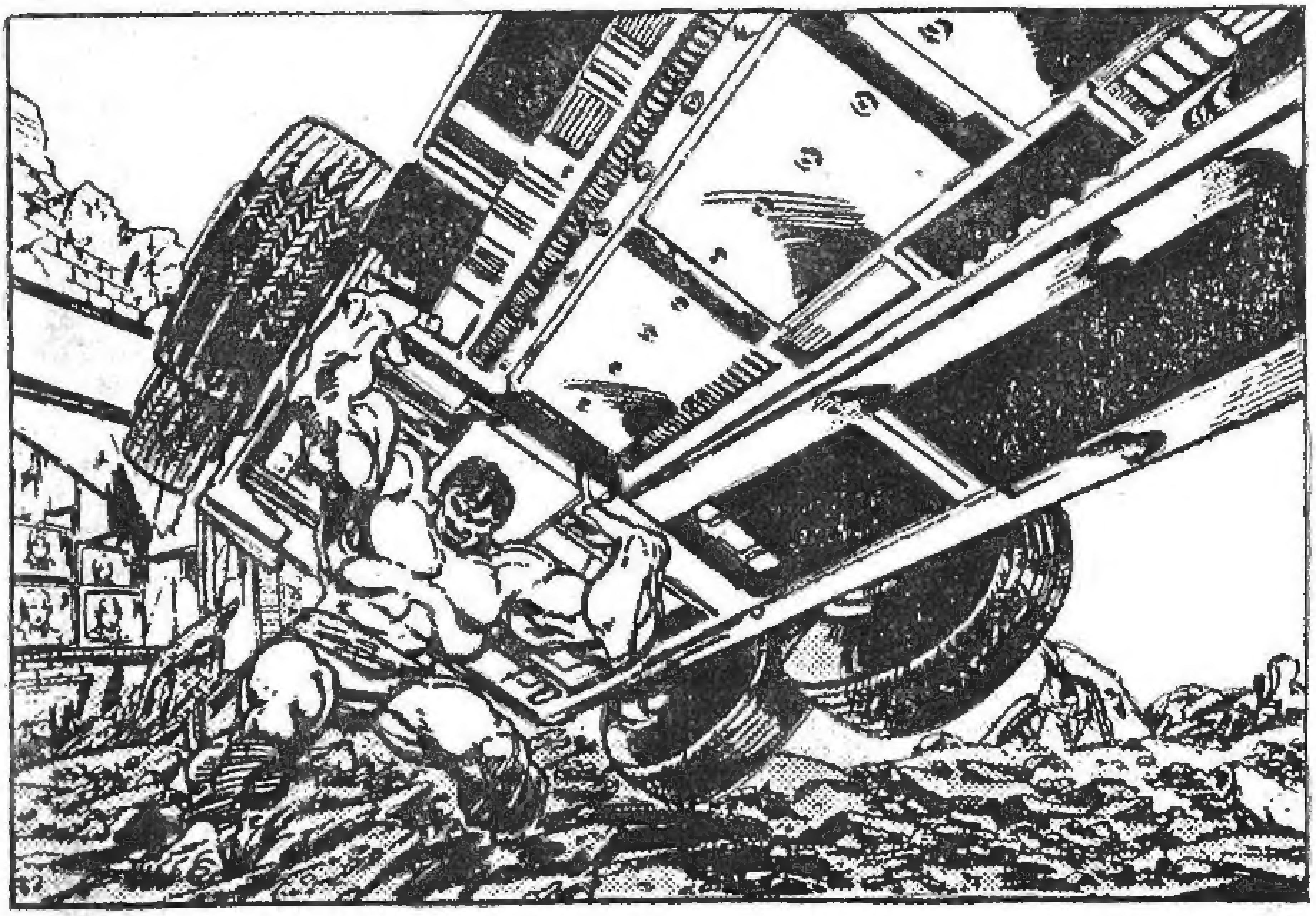

Developed by the Marvel Comics Group, a division of Cadence Industries Corporation, used with permission.
Copyright © 1987 Alla Ray Kuykendall. All rights reserved.

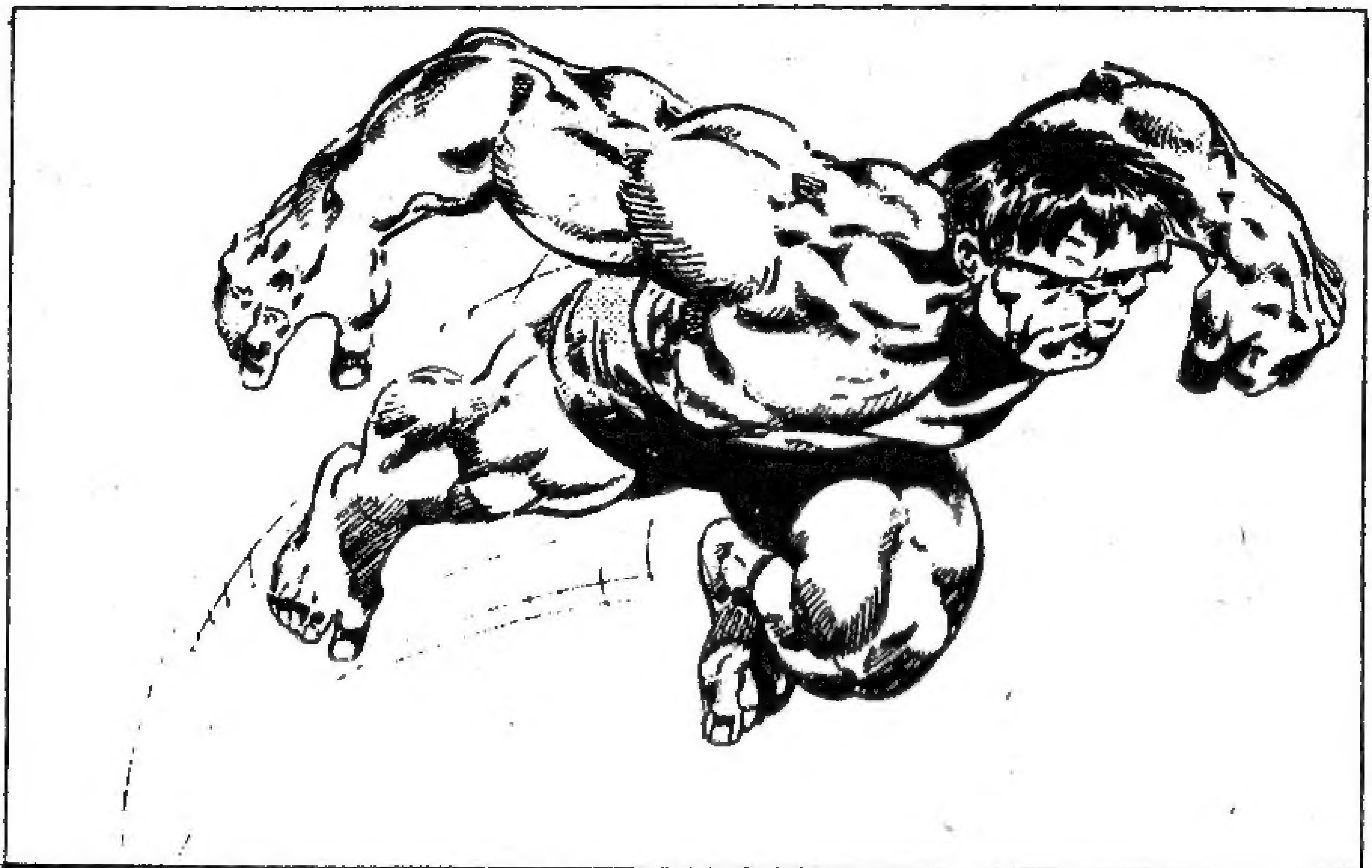

çöl üssünde nükleer araştırma çalışmalarına başlar. Nükleer G bombasının dizaynında ve geliştirilmesinde görev almıştır. Bu arada üs komutanı "Thunderbolt" şimşek namıyla tanınan Thaddeus E. Ross'ın kızı Betty ile genç bilim adamı arasında bir aşk başlar.

Bruce Banner, G bombasının deneme anında, tehlikeli bölgeye giren Rick Jones'i kurtarmaya çalışırken, nükleer bomba patlar ve genç bilim adamı Gamma ışınlarının etkisinde kalır. Bu ışınların neden olduğu yapısal değişiklik sonucu, Banner, heyecanlandığı ya da öfkelendiği zamanlar 2,5 m. boyunda 300 kg. ağırlığında yeşil bir deve dönüşmeye başlar. Bu ikinci kişiliği HULK'dır. Bruce Banner normal bir insan gücünde ve boyunda olmasına rağmen HULK, 100 ton ağırlığı kaldırabilmektedir.

Bu değişimin bilimsel açıklaması şu şekilde yapılabilmektedir: Bruce Banner, her olağan insan gibi, heyecanlandığı ya da öfkelendiği zamanlar, kan dolaşımındaki Adrenalin salgı oranı yükselir. Bu Adrenalin, Gamma ışınlarını emmiş vücut hücrelerini özellikle kemik iliklerini katalizör olarak etkilemekte ve genç adamı HULK kişiliğine dönüştürmektedir. Tüm değişim süresi, değişimin nedenine göre 25 saniyeden 5 dakikaya kadar sürebilmektedir. Bu güne dek Hulk'ın gerçek gücünün sınırlarını belirleyecek bir deney yapılmadı. Gücünün ve direncinin sınırları tam bilinemiyor. Büyük gücüne ek olarak Hulk, yüksek derecede acıya, yaralanmaya ve hastalığa karşı dirençlidir. 3000 derece sıcağa ve -190 derece soğuğa dayanabilir. Güçlü darbelerden, kurşundan ve top mermisinden etkilenmez fakat çok yakınında patlayacak bir atom bombası onu yaralayabilir. Hulk'ın süper fizyolojik yapısı onu dünyadaki tüm hastalıklara karşı bağışıklı kılmıştır. Hulk güçlü bacak kaslarıyla zıplayarak 3 mil uzağa atlayabilmektedir. Fiziksel üstünlüklerinin dışında, Hulk cisimsiz varlıkları da görebilmektedir. Esrarengiz bir yer ve yön bulma yeteneği vardır. Örneğin nerede olursa olsun, ilk kez Hulk olduğu New Mexico'daki yeri bulup dönebilir.

Dr. Bruce Banner dahi bir bilim adamı olmasına rağmen, Hulk'ın zeka düzeyi çok düşüktür. Ama giriştiği savaşlarda kendisine çok yardımı dokunan inanılmaz bir kurnazlığa sahiptir. Banner, Hulk'a dönüştüğü zaman Banner'in bilinçüstü, Hulk'ın bilinçaltına gömülü kalmakta ve Hulk'ın davranışlarını az etkileyebilmektedir.

Script: DOUG MOENCH Art: RON WILSON & ALFREDO ALCALA Color: STEVE OLIFF

NEW YORK'DA BIR OTEL...
SHERATO
ESKI FIZIKÇI BRUCE BANNER DÜŞÜNEREK DOLAŞIYORDU..
BIRAZ PARAM VAR, AMA HULK KIŞILIĞIMDEN DOLAYI ARANAN BIR ADAMIM...
NE YAPABILIRIM?
PROGRAMI ÖZEL BIR HABER IÇIN KESIYORUZ... BIR NÜKLEER GÜÇ TERMINALINDE KAZADAN SÖZ EDILIYOR...
KAZANIN NEW YORK'DAN 28 MIL UZAKTAKI MOHEGAN POINT'TE OLDUĞU BILDIRILIYOR...
EH--?
ÖZEL HABER
ŞIMDI KARŞINIZDA BOB AVERY!
THREE MILE ADASINDAKI KAZADAN BU YANA ÜÇ AY BILE GEÇMEDEN YENI BIR KAZA DAHA...
MOHEGAN POINT'DE YAŞAYANLAR BU KAZANIN BÜYÜK FELAKETLERE YOLAÇMAMASINI DILIYORLAR AMA KIMSE NE OLACAĞINI BILEMIYOR...
HALK BÜYÜK DOZDA RADYASYON TEHLIKESIYLE KARŞI KARŞIYA... DURUM GERGINLIĞINI KORUYOR SAYIN SEYIRCILER...
BEN MOHEGAN POINT'DEN BOB AVERY!
KIMSE NE OLACAĞINI BILEMIYOR HA! AMA RADYASYONUN INSANA NE YAPACAĞINI BEN BILIYORUM...
ORTAYA BIR KARABASAN SALINDI VE BEN BUNU YAŞIYORUM...
BIR ÇOK KEZ OLDUĞU GIBI YINE ANILARINA DÖNDÜ...

BİR KAÇ ÖNCEKİ MAYIS AYINDA...
GÜNEYBATI ÇÖLÜNDE İNSANOĞLUNUN YARATTIĞI EN KORKUNÇ SİLAHLARDAN BİRİ OLAN G-BOMBASI ÜSSÜ...
BOMBANIN İLK ATEŞLEME DENEMESİ YAPILACAKTI. KORKULU VE GERGİN BİR HAVA İÇİNDE GERİ SAYIM BAŞLAMIŞTI...
BUNCA ÇALIŞMA VE HAZIRLIKTAN SONRA GERÇEĞİ ÖĞRENMENİN ZAMANI GELDİ...
AZ SONRA BAŞARIP BAŞARAMADIĞIMIZI GÖRECEĞİZ...
SENİN BİLMEN GEREK BANNER... BU PROJEYİ BAŞINDANBERİ SEN YÜRÜTTÜN. THUNDERBOLT BUNA BOZULUYOR...
BANNER! BU GECİKMENİN ANLAMI NEDİR? DAHA NE BEKLİYORSUN?
HER ÖNLEMİ ALIYORUZ GENERAL!
KORKUYORUM DESEN DAHA DOĞRU OLUR BANNER! SENİN GİBİ BİR HANIMEVLADINA BU PROJEYİ NASIL VERDİLER?
DENEMENİN BAŞINDA BEN OLSAYDIM ÇOKTAN BİTİRMİŞTİM.
OH BABA! DR. BANNER'E HAKSIZLIK YAPIYORSUN...
BİZ ERKEK ERKEĞE KONUŞUYORUZ BETTY...
BABAMA ALDIRMA BRUCE! DENEMEYİ İSTEDİĞİN ZAMAN YAP...
SAĞOLUN MISS ROSS!

DENEME ALANI-NA SON BİR KEZ BAKAYIM...
AMAN TANRIM!
BİR DELİKANLI ARABASIYLA DENEME ALANINA GİRİYOR... BİRİSİ GERİ SAYIMI DURDURSUN. GİDİP ONU KURTARACAĞIM...
FAKAT GEÇ KALMIŞTI VE GERİ SAYIM BAŞLAMIŞTI.
ÇABUK BU-RADAN UZAKLAŞ! TEHLİKEDESİN!
HEYECANLANMA! BİZİM ÇOCUKLAR NÖBETÇİLERİ ATLATAMAYACAĞIM KONUSUNDA BAHSE GİRDİLER...
HUH! KAÇARSAM BENİ KORKAK SANIRLAR...
BURAYA GEL AP-TAL!.. BELKİ ŞU SİPERE ULAŞA-BİLİRİZ..
ÇABUK AŞAĞIYA İN! BOMBA...
BOMBA MI?
ATEŞLEME...
TEK
FIRE
DR. BANNER, SİPERDE ŞAŞKINA DÖNMÜŞ GENCİN YANINA İNEMEDEN...
UZAKTAN KORKUNÇ BİR UĞULTU DUYULDU VE SANKİ DÜNYA DURMUŞ GİBİ OLDU...
SONSUZLUĞUN EŞİĞİNDE SALLANMAK...

ZAVALLI BİLİM ADAMI, GAMMA IŞINLARININ ESRARENGİZ GÜCÜNÜN ETKİSİNDE KALDI.
SAATLER SONRA...
GECELEYİN...
DOKTORLAR YAŞAMANIN MUCİZE OLDUĞUNU SÖYLÜYORLAR BRUCE!
KENDİMİ ÇOK TUHAF HİSSEDİYORUM...
HER ŞEY YOLUNU ŞAŞIRDI... BU RADYO BİLE TUHAF SESLER ÇIKARIYOR...
RADYO MU?
KLIK KLIK KLIK
O RADYO DEĞİL GAYGER SAYACI! RADYASYONU BELİRLER...
KLIK KLIK
VE SANKİ ÇILGINA DÖNDÜ... SESİ GİDEREK YÜKSELİYOR!
KLIK KLIK KLIK KLIK KLIK KLIK
BU SESE DAYANAMIYORUM ARTIK...
ARRHH!
NE VAR DOKTOR? NE OLUYOR SANA?
ÇEKİL YOLUMDAN PİS BÖCEK!
DOKTOR! DEĞİŞTİN!
EVET APTAL, DEĞİŞTİM!
KORKUNÇ VE YENİLMEZ HULK'A DÖNÜŞÜNCE KARABASAN BAŞLADI.

BANNER ANILARLA DAHA FAZLA OYALANMAMAYA KARAR VERDİ...
BELKİ BU NÜKLEER KAZAYA YARDIMIM DOKUNUR.
BELKİ BU ARADA DERDİME DE ÇARE BULURUM...
NÜKLEER ENDÜSTRİDEKİ ESKİ BİR DOSTUNU ARADI...
HULK OLDUĞUMDANBERİ RON'U GÖRMEDİM...
UMARIM YERİNDEDİR!
RONALD JENKINS LÜTFEN! EVET... ÇOK ÖNEMLİ... BRUCE BANNER'IN ARADIĞINI SÖYLER MİSİNİZ LÜTFEN!
SENİ GECİKTİRMEK İSTEMEM SEVGİLİM AMA TELEFONDAKİ ADAM ISRAR EDİYOR...
BRUCE BANNER ADINDA BİRİ...
BANNER...?
KONUSAYIM ONUNLA!
BRUCE! HABERİ DUYDUN! SIMDI KAZA YERİNE GİTMEK ZORUNDAYIM. SENİNLE UZUN ZAMANDIR GÖRÜŞEMEDİK...
NÜKLEER REAKTÖR MERKEZİNİN BAŞ DANIŞMANIYIM...
EVET... BASKAN HEMEN MOHEGAN POİNT'E GİTMEMİ İSTEDİ.

DİNLE BRUCE! BENİMLE ORADA, HAVAALANINDA BULUŞABİLİR MİSİN? YARDIMIN GEREKEBİLİR
BİLMEMKİ...
KORKMANA GEREK YOK BRUCE. BASIN HER ZAMANKİ GİBİ RADYASYON OLAYINI ŞİŞİRİYOR... KÖTÜ BİR ŞEY OLSA ÖNCE BİZİM HABERİMİZ OLUR...
HULK DEĞİŞİMİNE UĞRAMAKTAN ÇEKİNİYORSAN HELİKOPTERLE ZAMANINDA ORADAN UZAKLAŞABİLİRİZ.
PEKİ RON... ORADA OLMAYA ÇALIŞACAĞIM..
BANNER TELEFONU KAPATIRKEN HUZURSUZDU
KAZA YERİNE RON'UN GİDECEĞİNİ UMMAZDIM.
KORKUNÇ BİR FELAKETİN EŞİĞİNDEKİ YERE HER AN HULK OLABİLECEĞİMİ BİLE BİLE GİTMEM DOĞRU MU?
AMA BELKİ DE RON HAKLIDIR... TEHLİKE ANINDA ORADAN HEMEN UZAKLAŞIRIM...
HEM HULK OLACAĞIM KORKUSUYLA İNSANLARDAN SOYUTLANARAK YAŞAYAMAM.
TÜM BASIN ORADADIR... KILIK DEĞİŞTİRMELİYİM Kİ BENİ TANIMASINLAR...

MOHEGAN POINT HA-VAALANINA...
ALIEN
ALIEN
NO STANDING
YELLOW CAB
ORAYA GITMEYI GERÇEKTEN ISTIYOR MUSUNUZ BAYIM ? HABERI DUYMADINIZ MI ?
SÜRÜN LÜTFEN!
TABII AMA ÜÇ MISLI ÜC-RET ALIRIM ORAYA...
BANNER İTİRAZ ETMEK İSTEDİ AMA
HOŞUNA GITMEDIYSE İNER-SIN! ORAYA GIDECEK BAŞ-KA TAKSI BULAMAZSIN.
BRUCE BANNER ARKASINA YASLANDI KENE GIBI KANINI EMMEK ISTEYEN BU ŞOFÖRDEN HOŞLANMAMIŞTI
BUGÜN INSANLARIN KÖTÜ YANLARINI YANSITAN UĞURSUZ BIR HAVA ESIYORDU.
UMARIM BENIM DE KÖTÜ YA-NIM ORTA-YA ÇIKMAZ...
TAXI
HIZ SINIRI 55

BIR SAAT SONRA MOHEGAN HAVAALANINDA.
RON--! RON JENKINS!
BU SESİ DUYAN GAZETECILER TEK VÜCUT GIBI DÖNDÜLER..
KILIK DEĞIŞTIRMIŞ BANNER'I VE JENKINS'I SARIP SORU YAĞMURUNA TUTTULAR.
SENİ GÖRDÜĞÜME SEVİNDİM BRUCE, AMA ADIMI BAĞIRMASAYDIN KEŞKE!
LÜTFEN! ÖNCE DURUMU GÖREYİM SONRA SİZE BİLGİ VERİRİM...
YARDIMCILAR BANNER VE JENKINS'I ARABAYA ALDILAR
YOLU AÇIN! GEÇSİNLER!
GÖZLERİN ÜSTÜNDE OLMASININ NE ZOR OLDUĞUNU BİLİRSİN... BASIN ÇAKALLAR GİBİ SALDIRIYOR...
FAZLA BİLGİLERİ YOK GİBİ...
BENİM DE YOK... AMA REAKTÖRÜ KURAN FİRMA BASİT BİR KAZA OLDUĞUNU SÖYLEDİ.
BUNA İNANDIN MI?
NİÇİN İNANMAYAYIM?
THREE MILE ADASINDAKİ OLAY VE JANE FONDA'NIN O GÜLÜNÇ FİLMİ HERKESİN AKLINI KARIŞTIRDI... BASIN BU TÜR OLAYLARI ABARTIYOR...

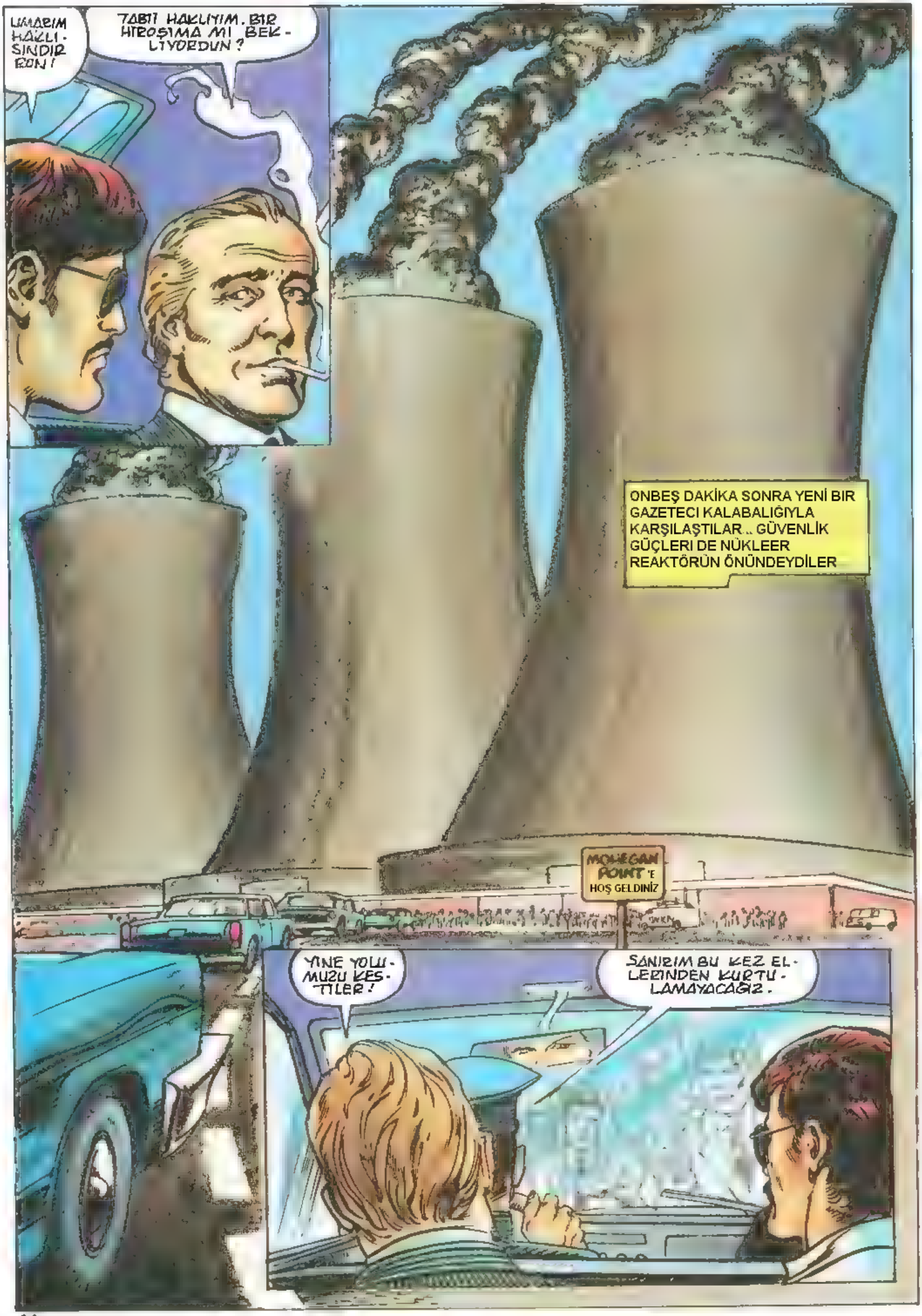
UMARIM HAKLI-SINDIR RON!
TABII HAKLIYIM. BIR HIROŞIMA MI BEK-LIYORDUN?
ONBEŞ DAKİKA SONRA YENİ BIR GAZETECI KALABALIĞIYLA KARŞILAŞTILAR .. GÜVENLİK GÜÇLERI DE NÜKLEER REAKTÖRÜN ÖNÜNDEYDİLER
MOHEGAN POINT'E HOŞ GELDINİZ
YINE YOLU-MUZU KES-TILER!
SANIRIM BU KEZ EL-LERINDEN KURTU-LAMAYACAĞIZ.

LEŞ KARGALARI PODYUMU BİLE HAZIRLAMIŞLAR. KURBANLIK KOYUN GİBİYİM... HEMEN BİR BASIN TOPLANTISI DÜZEN-LEMELİYİM...
ÇEKİLİN LÜTFEN!
YOL VE-RİN!
FACIA NEDEN OLDU?
SOĞUTUCU SU KAYBI VAR MI?
HİDROJEN KABAR-CIKLARI BELİRDİ Mİ?
ERİME TEHLİKESİ VAR MI?
TEHLİKE NE BOYUT-LARDA?
HALK BOŞAL-TILACAK MI?
LÜTFEN! HİÇ DEĞİLSE POD-YUMA ÇIKAYIM...

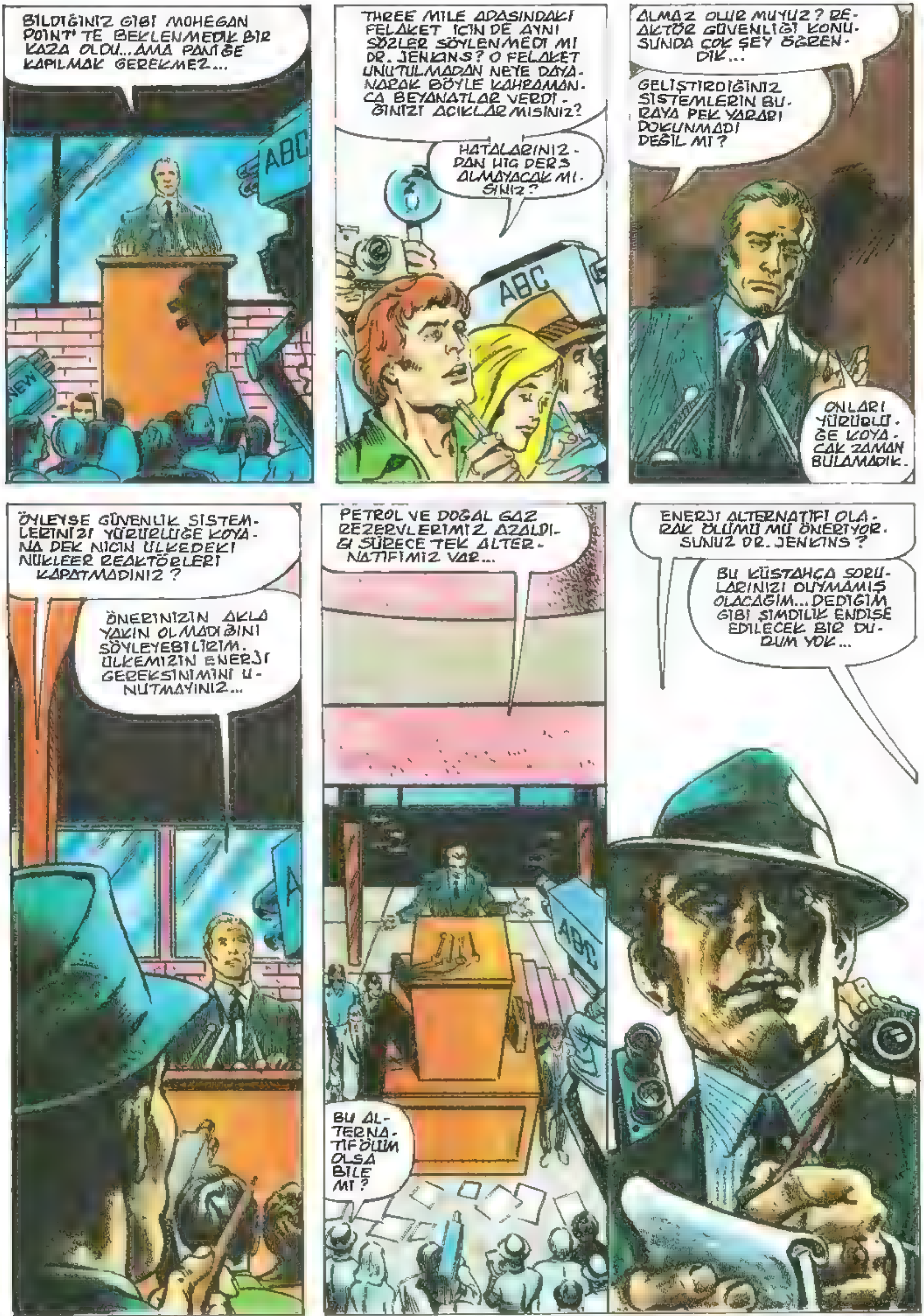
BILDIĞINIZ GIBI MOHEGAN POINT'TE BEKLENMEDIK BIR KAZA OLDU...AMA PANIĞE KAPILMAK GEREKMEZ...
THREE MILE ADASINDAKI FELAKET IÇIN DE AYNI SÖZLER SÖYLENMEDI MI DR. JENKINS? O FELAKET UNUTULMADAN NEYE DAYANARAK BÖYLE KAHRAMANCA BEYANATLAR VERDIĞINIZI AÇIKLAR MISINIZ?
HATALARINIZDAN HIÇ DERS ALMAYACAK MISINIZ?
ALMAZ OLUR MUYUZ? REAKTÖR GÜVENLIĞI KONUSUNDA ÇOK ŞEY ÖĞRENDIK...
GELIŞTIRDIĞINIZ SISTEMLERIN BURAYA PEK YARARI DOKUNMADI DEĞIL MI?
ONLARI YÜRÜRLÜĞE KOYACAK ZAMAN BULAMADIK.
ÖYLEYSE GÜVENLIK SISTEMLERINIZI YÜRÜRLÜĞE KOYANA DEK NIÇIN ÜLKEDEKI NÜKLEER REAKTÖRLERI KAPATMADINIZ?
ÖNERINIZIN AKLA YAKIN OLMADIĞINI SÖYLEYEBILIRIM. ÜLKEMIZIN ENERJI GEREKSINIMINI UNUTMAYINIZ...
PETROL VE DOĞAL GAZ REZERVLERIMIZ AZALDIĞI SÜRECE TEK ALTERNATIFIMIZ VAR...
BU ALTERNATIF ÖLÜM OLSA BILE MI?
ENERJI ALTERNATIFI OLARAK ÖLÜMÜ MÜ ÖNERIYORSUNUZ DR. JENKINS?
BU KÜSTAHÇA SORULARINIZI DUYMAMIŞ OLACAĞIM...DEDIĞIM GIBI ŞIMDILIK ENDIŞE EDILECEK BIR DURUM YOK...

ENERJİ KRİZİNİN TEK ÇÖZÜMÜ NÜKLEER ENERJİDİR. BİLİMİN BUGÜNE DEK KEŞFETTİĞİ EN UCUZ, EN ETKİLİ VE EN GÜVENLİ ENERJİ TÜRÜDÜR. DİĞER ENERJİ TÜRLERİNİN BİR SÜRE SONRA TÜKENECEĞİNİ BİLİYORUZ...
URANYUM KAYNAKLARININ DA BİR SÜRE SONRA TÜKENECEĞİNDEN NİÇİN SÖZETMİYORSUNUZ? EN UCUZ ENERJİ DERKEN, OKYANUS AKINTILARINI RÜZGÂRI VE SONSUZA DEK
TÜKENMEYECEK GÜNEŞ ENERJİSİNİ NİÇİN UNUTUYORSUNUZ? UYDURMA AÇIKLAMALARINIZIN TAM AKSİNE NÜKLEER ENERJİ EN PAHALI ENERJİDİR... TOPLANAN VERGİLER GÜNEŞ ENERJİSİ GİBİ SAĞLIKLI BİR YOLA HARCANSA ..
KXYZ
GÜNEŞ ENERJİSİ DEDİĞİNİZ ŞEY YETERLİ VE ETKİLİ DEĞİLDİR BAYAN !
BİZDEN TOPLADIĞINIZ VERGİLERİ GEREKLİ ARAŞTIRMALARA HARCASANIZ YETERLİ VE ETKİLİ HALE GETİRİLEBİLİR. HEM GÜNEŞ BEDAVA !
AMA NÜKLEER GÜCE YATIRIM YAPTIK VE BU YATIRIM ENERJİ GEREKSİNİMİNİ KARŞILIYOR...
BENİM ALDIĞIM RAKAMLARA GÖRE NÜKLEER ENERJİ TÜM GEREKSİNİMİN YÜZDE DÖRDÜNÜ KARŞILIYOR. AYRICA ENERJİNİN YÜZDE YİRMİBİRİ BOŞA HARCANIYOR...
NO NUKES
ABC
BENCE ÜLKEDEKİ TÜM NÜKLEER REAKTÖRLER KAPATILMALIDIR.
DAHASI BU YATIRIMLARI HÜKÜMET YAPTI... SEÇMENLERE HİÇ DANIŞMADAN KENDİ BAŞINIZA KARARLAR VERDİNİZ ..
SİZ KENDİNİZİ NE SANIYORSUNUZ SAYIN BAYAN ?
BEN GÖREVİNİ İYİ YAPAN ÇALIŞKAN BİR GAZETECİYİM. SON FİYASKODAN SONRA SİZLER DE İYİCE DÜŞÜNÜN BAYLAR !

EVET! BİZE ÇALIM SATMANIZDAN, ITIP KAKMANIZDAN, YALANLARINIZI DINLEMEKTEN BIKTIK... NIÇIN SANA INANACAKMIŞIZ? HIZMET ETTIĞIN NÜKLEER SEKTÖRÜ KÖTÜLERMISIN? BANA KALIRSA SEN O YATIRIMLARINI AL DA... GERISINI ANLARSIN!
NÜKLEER ENERJIYE HAYIR
DUR BAKALIM! ITIP KAKIYOR DEDIKLERIN, LAMBALARINIZIN YANMASINI, TELEVIZYONLARINIZIN ÇALIŞMASINI SAĞLIYORLAR. BIR NÜKLEER SANTRALA KOMŞU OTURMAK, PAZAR GÜNÜ OTO GEZINTISINE ÇIKMAKTAN DAHA GÜVENCELIDIR...
NO
KES
NO
UKES
BIR ARABA KAZASINDA ONBINLERCE INSAN ÖLMEZ
BIR ARABA KAZASI ÜLKEYI YÜZYILLARCA YAŞANAMAZ DURUMA GETIRMEZ
INSANLAR KENDI ARABALARINI KENDİLERİ SEÇERLER, SIGORTALARINI DA YAPTIRIRLAR.
PIDONG
NO NUKES
AMA NÜKLEER SANTRAL EVIMIZIN YAKININA KURULSUN MU KURULMASIN MI SEÇIMINI YAPAMIYORUZ. AMA BU DURUM DEĞIŞMELIDIR..
NÜKLEER ATEŞLE OYNAMAK ISTIYORSANIZ ÖLÜM REAKTÖRLERINIZI GIDIP AYDA KURUN...
SENIN TEHDITLERINI DINLEYEMEM BASIN MENSUBU OLMAN SANA...
BASIN MENSUBU DEĞIL VERGI ÖDEYEN BIR VATANDAŞIM. SENIN PATRONLARINDAN BIRIYIM!
DEMEK PROTESTOCUSUN...
ÇOĞUNUZ BASIN SEKTÖRÜNDESINIZ. OLAYLARI TARAFSIZ DEĞERLENDIRIP DOĞRUYU YAZIN!
NÜKLEER ENERJIYE SON!
NÜKLEER ENERJIYE HAYIR!
BU BASIN TOPLANTISI ÇOCUKÇA VE DUYGUSAL BIR TARTIŞMAYA DÖNÜŞTÜ...
TOPLANTI BITMIŞTIR. YITIRECEK ZAMANIM YOK!

NELER SÖYLEDİKLERİNİ DUY-DUN MU BRUCE? İNANAMIYORUM
SON OLAY-LAR ONLARI KORKUTTU. ŞİMDİ DA-HA ÇOK KORKU-YORLAR
BU, ANARŞİST GİBİ DAVRANMA-LARINI GEREK-TİRMEZDİ...
BANNER BİR ŞEYLERİN YOLUNDA GİTMEDİĞİNDEN KUŞKULANIYORDU...
NÜKLEER REAKTÖRÜ YAPAN FİRMANIN İVEDİLİKLE HAZIRLADIĞI TOPLANTIYA KATILDILAR...
BİZE KİM AÇIKLAMA YA-PACAK?
BEN DR. JENKINS!
BEN DE BILL WIL-LARD!
GÖRDÜĞÜNÜZ GİBİ BURADA SÜ-REKLİ YAĞMURLARIN NEDEN OL-DUĞU BİR TOPRAK KAYMASI VAR...
NE YAZIK Kİ BU DURUM ÜÇÜNCÜ REAKTÖRÜN ANA TEMELLERİNDEN BİRİNDE...
JENKINS HEMEN SÖZE KARIŞTI
TOPRAK KAYMASININ TEMEL DİREKLERİN-DEN BİRİNE ZARAR VERECEĞİNİ Mİ SÖY-LEMEK İSTİYORSUN? EĞER UFACIK BİR İN-ŞAAT HATASI BU-LURSAM...
FİRMA YETKİLİSİNİN DUDAKLARI TİTREDİ.
YAPIM HATASI O-LUP OLMADIĞINA SONRA KARAR VERECEĞİZ... ŞİMDİLİK ÖN ARAŞTIRMA-LARDA...

...ÇÖZÜMLEMEMIZ GEREKEN KRITIK BIR DURUM VAR!
UMARIM SIZINKILERIN DEDIĞI GIBI ÖNEMSIZ BIR SORUNDUR BU...
ANLAT HAYDI!
ÜÇ NUMARALI REAKTÖRÜN IÇINDEKI BU BÖLÜM TOPRAK KAYMASI NEDENIYLE DEVRILMIŞ...
...VE GÖRDÜĞÜNÜZ GIBI HERHANGI BIR DIŞ ETKENE KARŞI OTOMATIKMAN KILITLENECEK ANA SOĞUTUCU SU BORULARINDAN BIRINE DAYANMIŞ...
BORU ZARAR GÖRMÜŞ MÜ?
ŞIMDILIK BILEMIYORUZ BUNU...
ÖYLEYSE KONTROL ODASINDAN ELLE YÖNETEBILIRSINIZ!
DENEMESEK DAHA IYI... BELKI ZARAR GÖREN BIR BÖLÜM VARDIR.
DESTEK SISTEMIYLE YETINSEK DAHA IYI... TABII ELIMIZDEN GELDIĞI SÜRECE...
YAKIT PISTONLARI YETERINCE SOĞUTULABILIYOR MU?
ŞIMDILIK... KÜÇÜK BIR KAÇAK VAR AMA ONU KAPATABILIRIZ VE...
KÜÇÜK BIR KAÇAK MI? ATMOSFERE RADYASYON MU VERDINIZ?
BASINCI KÜÇÜK ORANLARDA AZALTMAK GEREKTI...

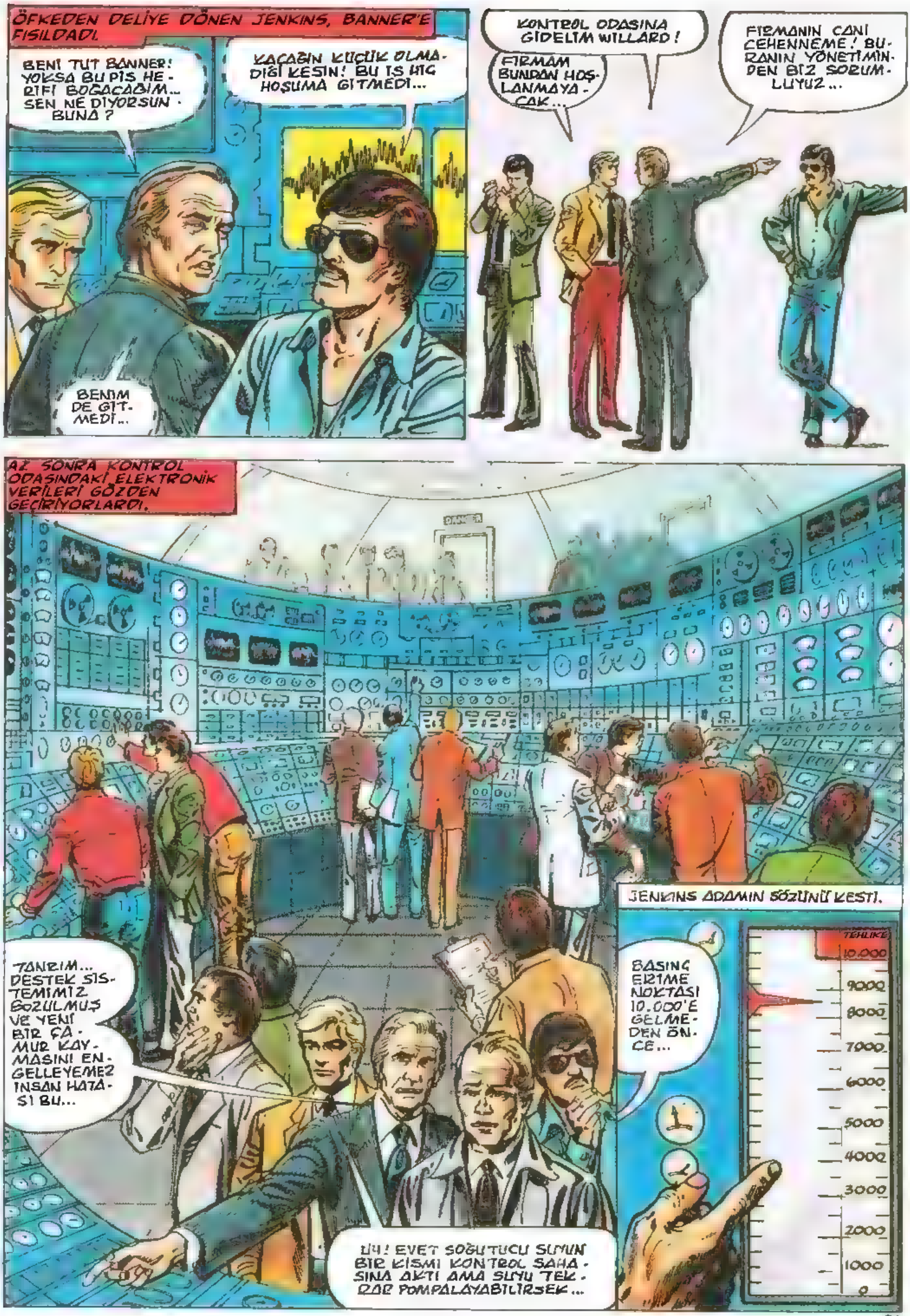
ÖFKEDEN DELİYE DÖNEN JENKINS, BANNER'E FISILDADI.
BENİ TUT BANNER! YOKSA BU PİS HERİFİ BOĞACAĞIM... SEN NE DİYORSUN BUNA?
KAÇAĞIN KÜÇÜK OLMADIĞI KESİN! BU İŞ HİÇ HOŞUMA GİTMEDİ...
BENİM DE GİTMEDİ...
KONTROL ODASINA GİDELİM WILLARD!
FİRMAM BUNDAN HOŞLANMAYACAK...
FİRMANIN CANI CEHENNEME! BURANIN YÖNETİMİNDEN BİZ SORUMLUYUZ...
AZ SONRA KONTROL ODASINDAKİ ELEKTRONİK VERİLERİ GÖZDEN GEÇİRİYORLARDI.
TANRIM... DESTEK SİSTEMİMİZ BOZULMUŞ VE YENİ BİR ÇAMUR KAYMASINI ENGELLEYEMEZ İNSAN HATASI BU...
UH! EVET SOĞUTUCU SUYUN BİR KISMI KONTROL SAHASINA AKTI AMA SUYU TEKRAR POMPALAYABİLİRSEK...
JENKINS ADAMIN SÖZÜNÜ KESTİ.
BASINÇ ERİME NOKTASI 10.000'E GELMEDEN ÖNCE...
TEHLİKE
10.000
9000
8000
7000
6000
5000
4000
3000
2000
1000
0

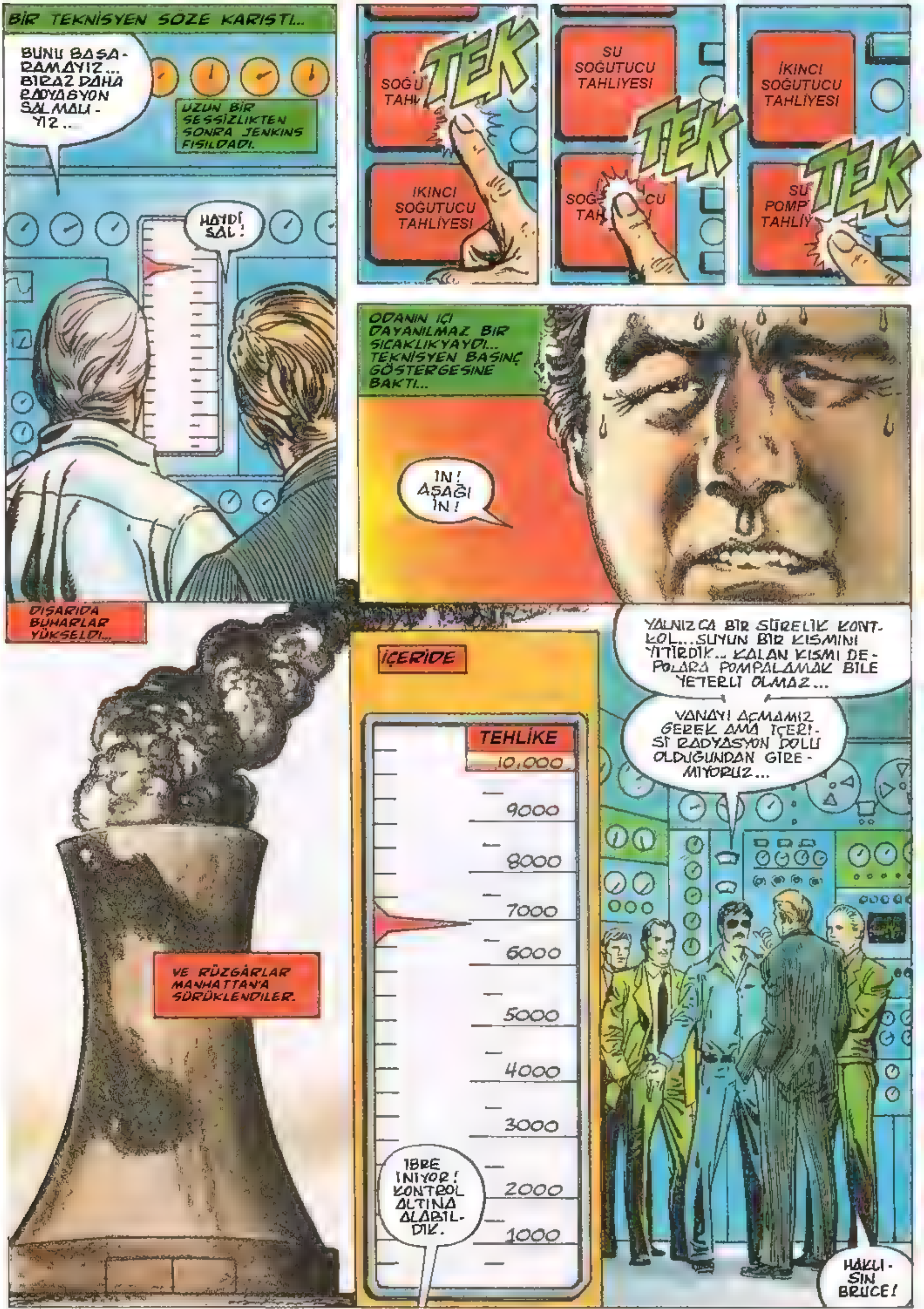
BİR TEKNİSYEN SÖZE KARIŞTI...
BUNU BAŞARAMAYIZ... BİRAZ DAHA RADYASYON SALMALIYIZ...
UZUN BİR SESSİZLİKTEN SONRA JENKINS FISILDADI.
HAYDİ SAL!
SOĞUTUCU TAHLİYESİ
TEK
İKİNCİ SOĞUTUCU TAHLİYESİ
SU SOĞUTUCU TAHLİYESİ
TEK
İKİNCİ SOĞUTUCU TAHLİYESİ
SU POMPA TAHLİYESİ
TEK
ODANIN İÇİ DAYANILMAZ BİR SICAKLIKTAYDI... TEKNİSYEN BASINÇ GÖSTERGESİNE BAKTI...
İN! AŞAĞI İN!
DIŞARIDA BUHARLAR YÜKSELDİ...
VE RÜZGÂRLAR MANHATTAN'A SÜRÜKLENDİLER.
İÇERİDE
TEHLİKE
10.000
9000
8000
7000
6000
5000
4000
3000
2000
1000
İBRE İNİYOR! KONTROL ALTINA ALABİLDİK.
YALNIZCA BİR SÜRELİK KONTROL... SUYUN BİR KISMINI YİTİRDİK... KALAN KISMI DEPOLARA POMPALAMAK BİLE YETERLİ OLMAZ...
VANAYI AÇMAMIZ GEREK AMA İÇERİSİ RADYASYON DOLU OLDUĞUNDAN GİREMİYORUZ...
HAKLISIN BRUCE!

BU PİS İŞ NİÇİN BENİ BULDU SANKİ? HEMEN BİR BASIN TOPLANTISI DAHA YAPMALIYIZ YOKSA OLAYI ONLARDAN GİZLEDİĞİMİZİ DÜŞÜNECEKLERDİR...
BİR SAAT İÇİNDE...
ASLANIN İNİNE GİRER GİBİYİM...
BASIN TOPLANTISI YAPILACAK SALONUN ÖNÜNDE...
DR. JENKINS! BAŞKAN SİZİ İVEDİ OLARAK TELEFONA BEKLİYOR...
AMAN TANRIM!
PRESS
BASIN TOPLANTISINI İPTAL EDEMEYİZ... DİNLE BRUCE! BU KONUDA BİLGİLİSİN...
BEN Mİ?
ONLARI TELAŞLANDIRMADAN SORULARINA YANIT VER...
AMA ONLARA GERÇEĞİ SÖYLEMEMİZ GEREKİYOR...
PANİK BİR İŞE YARAMAZ... SORULARINA TEKNİK YANITLAR VERİRSİN.
DURUMU KONTROL ALTINA ALDIĞIMIZI VE SORUNA ÇÖZÜM YOLLARI ARADIĞIMIZI SÖYLE...
EXIT
JENKINS UZAKLAŞIRKEN BRUCE TÜYLERİNİN ÜRPERDİĞİNİ HİSSETTİ...

KILIK DEĞİŞTİRMİŞ BRUCE BANNER, GAZETECİLERİN KARŞISINA ÇIKTI...
OLAY KONTROL ALTINA ALINMIŞTIR VE SANDIĞINIZ KADAR TEHLİKELİ DEĞİLDİR...
SOĞUK SU SİSTEMİNDE KÜÇÜK BİR ARIZA OLMUŞ... BİRAZ SU YİTİRİLDİ... BASINCI DENGELEMEK İÇİN BİR MİKTAR RADYASYON ATMOSFERE SALINDI...
HERKES VARGÜCÜYLE SORUNU ÇÖZMEYE ÇALIŞIYOR... ŞİMDİLİK HER ŞEY KONTROL ALTINDA... ASIL SORUN SOĞUK SU BORULARINDAN
BİRİNİN NASIL AÇILACAĞINI BULMAK. VE ŞİMDİ BU ÇÖZÜM YOLUNU ARAMAKTAYIZ...
DURUM DAHA DA KÖTÜ OLABİLİR Mİ DEMEK İSTİYORSUNUZ? BÖLGE HALKI NASIL BİR TEHLİKE ALTINDA?..
DURUM ŞİMDİLİK KONTROL ALTINDA AMA BU BAŞARIYA ULAŞMAZSA İNSANLARIN YAŞAMLARI TEHLİKEYE GİRER...
LÜTFEN TEKNİK TERİMLER KULLANMADAN HALKIN KOLAYCA ANLAYABİLECEĞİ BİR DİLLE TEHLİKEYİ AÇIKLAR MISINIZ?

BRUCE BIR AN ÖFKEYE KAPILIR GIBI OLDU... ARTIK GERI DÖNÜŞ YOLLARI DA KAPANMIŞTI...
KISA VE UZUN VADEDE NELER OLABILECEĞINI HEM BILIYOR HEM DE BILMIYORUZ.
KISA VADELI TEHLIKEDE NEW YORK VE ÇEVRESINDE ATMOSFER KIRLENMESI VE KÜTLE ÖLÜMLERI GÖRÜLEBILIR... UZUN VADEDE ISE GENETIK BOZUKLUKLAR OLACAĞINI TAHMIN EDEBILIYORUZ...
YANI ÇEVREYE RADYASYON MU YAYILIYOR?
EVET... EVET...
CBS
ABC
GAZETECILERIN ŞAŞKINLIKTAN SOLUKLARI TUTULMUŞTU...
WKUT
NBC
ŞOKU ATLATINCA, MERKEZLERINE TELEFON ETMEYE KOŞUŞTULAR...
EXIT
DIĞERLERI ISE KAÇMAYA BAŞLADILAR...
ON BEŞ DAKIKA SONRA KONTROL BINASI KORIDORUNDA...
ONLARA NEW YORK VE ÇEVRESININ TEHLIKEDE OLDUĞUNU MU SÖYLEDIN BRUCE?
EVET!
ONLARI TELAŞLANDIRMA DEMIŞTIM SANA.
SORULARINA YANIT VERMEMI DE SÖYLEDIN... YANITLAR ONLARI KORKUTTUYSA HAKLARI VAR. YALAN SÖYLEYEMEZDIM...
RON! PANIK BAŞLADI BILE...

BAK BRUCE! BU SANTRALDA NE OLDUĞUNU GERÇEKTEN BILMIYORUM... YAPIM HATASI MI YOKSA BIR SABOTAJ MI? AMA SEN HER ŞEYI DAHA DA BERBAT ETTIN... IÇINDEN ÇIKILAMAZ BIR DURUMA SOKTUN...
BUNU UNUTMAYACAĞIM!
HEMEN BIR BASIN TOPLANTISI DAHA DÜZENLE! PANIĞI YATIŞTIRMAMIZ GEREK... HERŞEYI KONTROL ALTINA ALDIĞIMIZI AÇIKLAYALIM...
PEKI!
HIÇ BIR ŞEY KONTROL ALTINDA DEĞIL VE ESKISINDEN DAHA KÖTÜ...
ONLARA YALAN SÖYLEYECEKSIN!
EVET VE BIZI BUNA SEN ZORLADIN!
EXIT
SEÇIM HAKKI OLMADIĞINI BILEN BRUCE BANNER TELEVIZYON ISTASYONUNA GITMEYE VE...
...NE KADAR PANIK YARATIRSA YARATSIN GERÇEKLERI, GEREKIRSE KENDI KIMLIĞINI BILE AÇIKLAMAYA KARAR VERDI...
FAKAT DIŞARI ÇIKINCA KENDINI KORKUNÇ BIR PANIĞIN IÇINDE BULDU.
KUTV NEWS
PLANT
HERKES KAÇIŞIYORDU VE TRAFIK FELÇ OLMUŞTU...

BU KARGAŞADA TELEVİZYON İSTASYONU-
NA ULAŞAMAYACAĞINI ANLADI...
PANİK İÇİNDEKİ SÜRÜCÜLER KAZALARA
NEDEN OLUYORLARDI...
HERKES BİLİNÇSİZCE
BİRBİRİNİ İTİP KAKI-
YORDU.
KAÇIŞAN İNSANLAR, KALDIRIMA DÜŞEN BRUCE
BANNER'I ÇİĞNEYİP GEÇTİLER...
KORKUYA
KAPILDI...
KANINDAKİ ADRENALİN DAHA
FAZLA YÜKSELİRSE
KENDİNİ KONTROL
EDEMEZDİ...
HAYIR!
HAYIR! ŞİMDİ OL-
MAZ! BURADA
OLMAMALI!...
ARRRHH!!
BRUCE BAN-
NER YİNE
KARABASAN
YAŞAMAYA
BAŞLADI...

HULK'DAN KAÇIN !
HEPİNİZ HULK'I RAHAT BIRAKIN!
SPLANG
CANAVAR! RADYASYON ONU CANAVAR YAPTI... HEPİMİZ BÖYLE OLACAĞIZ...
HULK'IN GÖRÜNMESİ PANİĞİ DAHA DA ARTIRDI...
HULK'IN DİKKATİ BAŞKA YERE YÖNELDİ.
ORASI!
NÜKLEER ENERJİ SANTRALİ!
BİR AN DURUP ORAYA BAKTI... SONRA BRUCE BANNER'IN AKLINA TAKILAN TEK DÜŞÜNCEYLE İLERLEMEYE BAŞLADI...
ORASI KÖTÜ! HULK ONU DURDURMALI.
HULK ORAYI YOKETMELİ!

CANAVAR GIBI BIR YARATIK BU TARAFA GELIYOR EFENDIM. NE YAPACAĞIZ BU DURUMDA?
KESIN EMIR ALDIK. KIMSE SANTRALA GIREMEZ!
ATEŞ AÇIN!
BARİKAT KURULDU...
AMA HULK BUNA ALDIRMAZ...
POLİS BARİKATI ONU DURDURAMAZ...
HULK İÇERİ GİRECEK!
HİÇ BİR ŞEY ONU DURDURAMAZ.
POWER
SAVULUN!
POLİSİN HULK'A KARŞI YAPABİLECEĞİ HİÇ BİR ŞEY YOKTU.
SAVUNMA HATLARINI EZİP GEÇMİŞTİ...
KURŞUN BANA İŞLEMEZ!

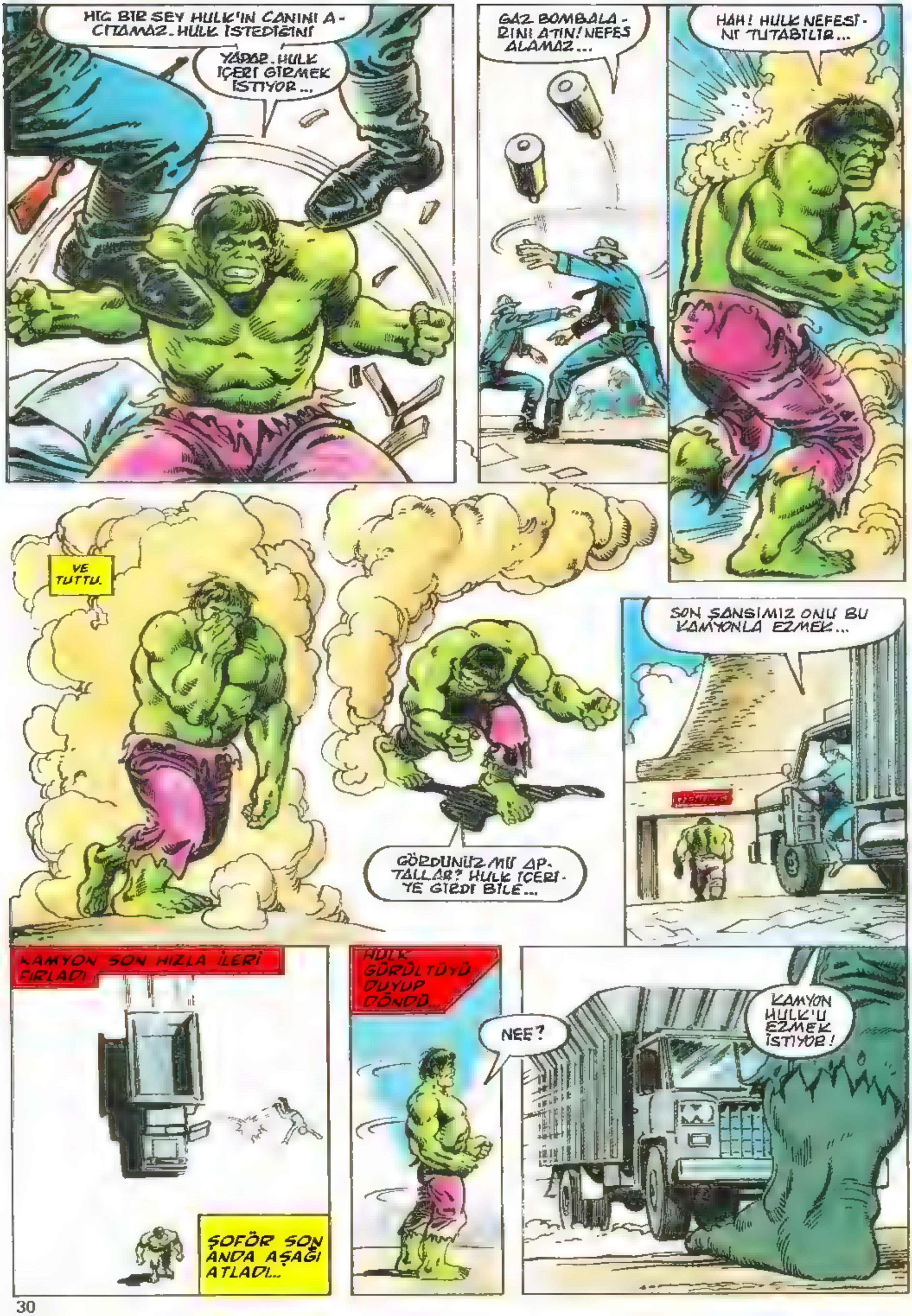
HİÇ BİR ŞEY HULK'IN CANINI A-CITAMAZ. HULK İSTEDİĞİNİ
YAPAR. HULK İÇERİ GİRMEK İSTİYOR...
GAZ BOMBALA-RINI ATIN! NEFES ALAMAZ...
HAH! HULK NEFESİ-Nİ TUTABİLİR...
VE TUTTU.
GÖRDÜNÜZ MÜ AP-TALLAR? HULK İÇERİ-YE GİRDİ BİLE...
SON ŞANSIMIZ ONU BU KAMYONLA EZMEK...
KAMYON SON HIZLA İLERİ FIRLADI
ŞOFÖR SON ANDA AŞAĞI ATLADI...
HULK GÜRÜLTÜYÜ DUYUP DÖNDÜ...
NEE?
KAMYON HULK'U EZMEK İSTİYOR!

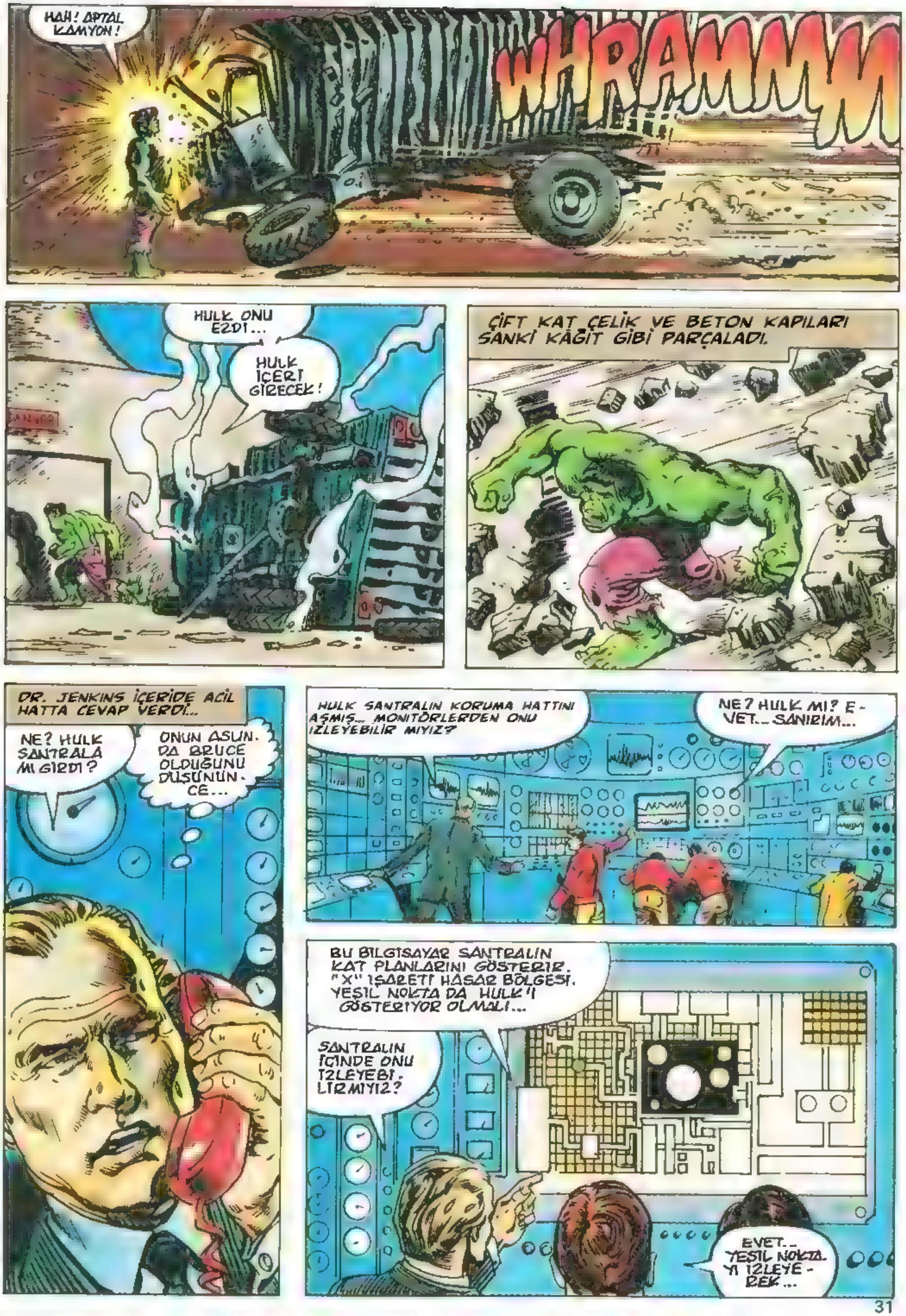

HAH! APTAL KAMYON!
WHRAMMM
HULK ONU EZDI...
HULK İÇERİ GİRECEK!
ÇİFT KAT ÇELİK VE BETON KAPILARI SANKİ KAĞIT GİBİ PARÇALADI.
DR. JENKINS İÇERİDE ACİL HATTA CEVAP VERDİ...
NE? HULK SANTRALA MI GİRDİ?
ONUN ASLINDA BRUCE OLDUĞUNU DÜŞÜNÜNCE...
HULK SANTRALIN KORUMA HATTINI AŞMIŞ... MONİTÖRLERDEN ONU İZLEYEBİLİR MİYİZ?
NE? HULK MI? E-VET... SANIRIM...
BU BİLGİSAYAR SANTRALIN KAT PLANLARINI GÖSTERİR. "X" İŞARETİ HASAR BÖLGESİ. YEŞİL NOKTA DA HULK'I GÖSTERİYOR OLMALI...
SANTRALIN İÇİNDE ONU İZLEYEBİLİR MİYİZ?
EVET... YEŞİL NOKTA-YI İZLEYE-CEK...

HULK BURADAKİ KÖTÜ YERİ BULUP PARÇALAMALI...
HULK KÖŞEYİ DÖNDÜ...
EKRANDA İSE...
OH! HAYIR! RADYASYON ODALARINA DOĞRU GİDİYOR...
BELKİ KÖTÜ YER BURADADIR...
WHOOM
EKRANDAKİ IŞIK... RADYASYON ODASININ KAPISINI KIRDI. REAKTÖR BÖLÜMÜNE GİRERSE YAKIT DEPOLARI...
ONUNLA BAĞLANTI KURABİLİR MİYİZ?
HER ODA VE KORİDORDA MİKROFON VAR AMA BU CANAVAR BİZİ DİNLER Mİ DERSİNİZ?
TEK ŞANSIMIZ BU... DENEMELİYİZ...
MIC
ON
TEK
HULK! BENİ DUYUYORSAN DİNLEMELİSİN! BEN RONALD JENKINS! ORADAN ÇIKMAN GEREK...
DUYUYOR MUSUN? ÇELİK KAPIDAN UZAK DUR VE DIŞARI ÇIK!
KAPI?

HULK SENIN SESINI ANIMSIYOR. DAHA ÖNCE ONU YANLIŞ YOLA SÜRÜKLEDİN!
HULK DOĞRU OLANI YAPACAK!
PLOWWW
REAKTÖR ODASINDAKİ HASAR GÖREN MAKİNE, ANA SOĞUTUCU BORULARDAN BİRİNİN ÜSTÜNE DÜŞMÜŞTÜ...
HULK İÇİN BURASI, AKIL KARIŞTIRAN ANLAMSIZ BİR YERDİ..
REAKTÖR ODASINA GİRDİ... BİZİ DİNLEMİYOR. O ÇILGINI KONTROL EDEMEYİZ...
AYRICA SOĞUK SUYU AÇARAK RADYASYON KAÇAK ORANINI DA FAZLALAŞTIRDI...
TEHLİKE
10.000
9000
8000
7000
6000
5000
4000
3000
2000
1000
BASINÇ İBRESİ TIRMANIYOR... 10.000'E ULAŞIRSA HEPİMİZİN SONU GELİR...

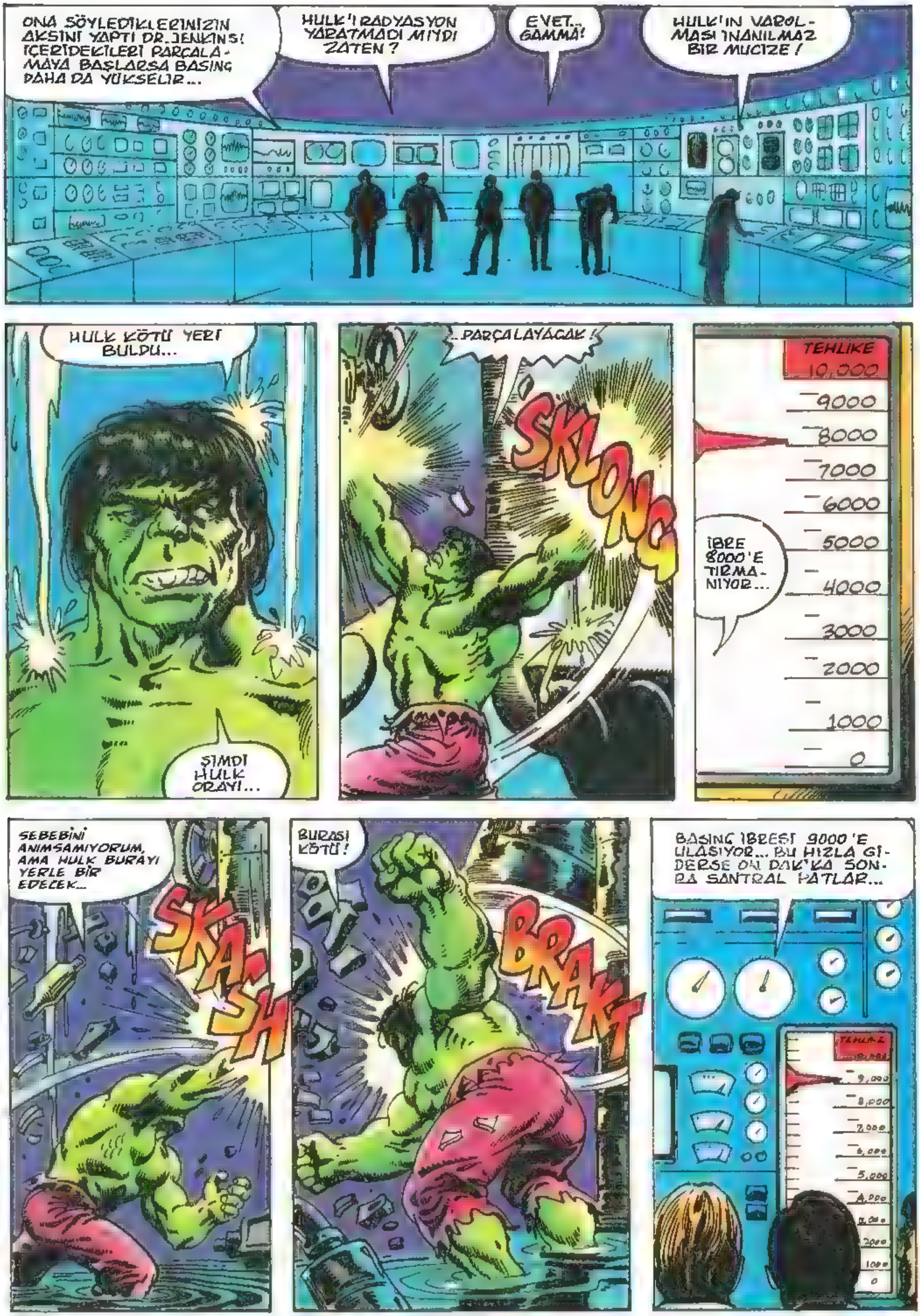
ONA SÖYLEDİKLERİNİZİN AKSİNİ YAPTI DR. JENKINS! İÇERİDEKİLERİ PARÇALAMAYA BAŞLARSA BASINÇ DAHA DA YÜKSELİR...
HULK'I RADYASYON YARATMADI MIYDI ZATEN?
EVET... GAMMA!
HULK'IN VAROLMASI İNANILMAZ BİR MUCİZE!
HULK KÖTÜ YERİ BULDU...
ŞİMDİ HULK ORAYI...
...PARÇALAYACAK!
SKLONG
TEHLİKE
10,000
9000
8000
7000
6000
5000
4000
3000
2000
1000
0
İBRE 8000'E TIRMANIYOR...
SEBEBİNİ ANIMSAMIYORUM, AMA HULK BURAYI YERLE BİR EDECEK...
SKASH
BURASI KÖTÜ!
BRAKT
BASINÇ İBRESİ 9000'E ULAŞIYOR... BU HIZLA GİDERSE ON DAK'KA SONRA SANTRAL PATLAR...

BURADAN HEMEN KAÇMALIYIZ...
DURUN BİR DAKİKA! BİR FİKRİM VAR... BU BELKİ SON ŞANSIMIZ...
YERE DÜŞEN MAKİNE KALDIRILIRSA EZİLEN BORU DÜZELİR VE BASINÇ DÜZELİR DEĞİL Mİ?
OLABİLİR.
MAKİNEYİ KALDIRMAKLA DİĞER VANAYI AÇMAK AYNI ŞEY DEĞİL Mİ? BÖYLECE SOĞUK SUYUN DOLAŞIMINI SAĞLAYABİLİRİZ.
AMA ONDÖRT TONLUK MAKİNE NASIL KALKAR?..
BİZ KALDIRAMAYIZ AMA HULK DEDİKLERİMİN AKSİNİ YAPTIĞINA GÖRE...
TEK
BENİ DİNLE HULK! BORUNUN ÜSTÜNE YATMIŞ MAKİNEYİ GÖRÜYOR MUSUN?
EVET... HULK GÖRÜYOR.
ONU SAKIN YERİNDEN KALDIRMA! LÜTFEN ONU KALDIRMA!
HAYIR!
HULK SENİ DİNLEMEZ...
KÖTÜ SESİN YAPMA DEDİĞİNİ HULK YAPACAK... KÖTÜ SESİ DİNLEMEYECEK...

MAKİNE ÇOK AĞIR!
AMA HULK ONU KAL-DIRMALI!
HULK BUNU YAPABİLİR...
HULK DÜN-YADAKİ HER-KESTEN GÜÇ-LÜDÜR. ÇOK GÜÇLÜDÜR!
HULK BU İŞİ BA-ŞARACAK...
HULK NE YAPMASI GE-REKTİĞİNİ BİLİYOR VE YAPACAK...
MAKİNE NE KADAR AĞIR OLSA DA...

...HULK ONU KAL-DIRACAK-TIR!

...HULK ONU KALDIRACAKTIR!
HULK ZORLANARAK DA OLSA DEV MAKİNAYI BORUDAN KALDIRDI...

HULK ZORLANARAK DA OLSA DEV MAKİ-
NAYI BORUDAN KALDIRDI...

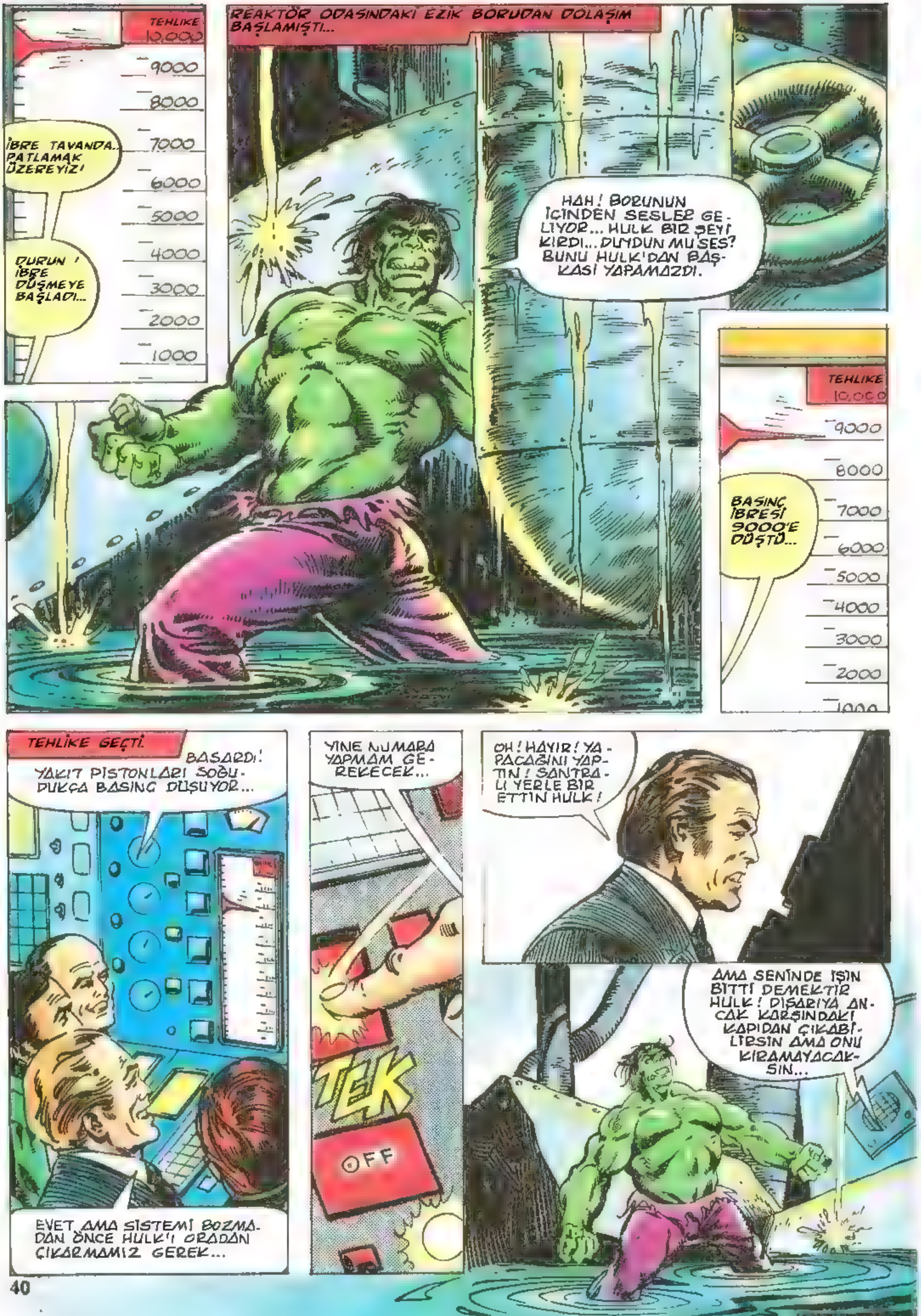
TEHLİKE 10.000
9000
8000
7000
6000
5000
4000
3000
2000
1000
İBRE TAVANDA.. PATLAMAK ÜZEREYİZ!
DURUN! İBRE DÜŞMEYE BAŞLADI...
REAKTÖR ODASINDAKİ EZİK BORUDAN DOLAŞIM BAŞLAMIŞTI...
HAH! BORUNUN İÇİNDEN SESLER GELİYOR... HULK BİR ŞEYİ KIRDI... DUYDUN MU SES? BUNU HULK'DAN BAŞKASI YAPAMAZDI.
TEHLİKE 10.000
9000
8000
7000
6000
5000
4000
3000
2000
BASINÇ İBRESİ 9000'E DÜŞTÜ...
TEHLİKE GEÇTİ
BAŞARDI! YAKIT PİSTONLARI SOĞUDUKÇA BASINÇ DÜŞÜYOR...
EVET, AMA SİSTEMİ BOZMADAN ÖNCE HULK'I ORADAN ÇIKARMAMIZ GEREK...
YİNE NUMARA YAPMAM GEREKECEK...
TEK
OFF
OH! HAYIR! YAPACAĞINI YAPTIN! SANTRALI YERLE BİR ETTİN HULK!
AMA SENİNDE İŞİN BİTTİ DEMEKTİR HULK! DIŞARIYA ANCAK KARŞINDAKİ KAPIDAN ÇIKABİLİRSİN AMA ONU KIRAMAYACAKSIN...

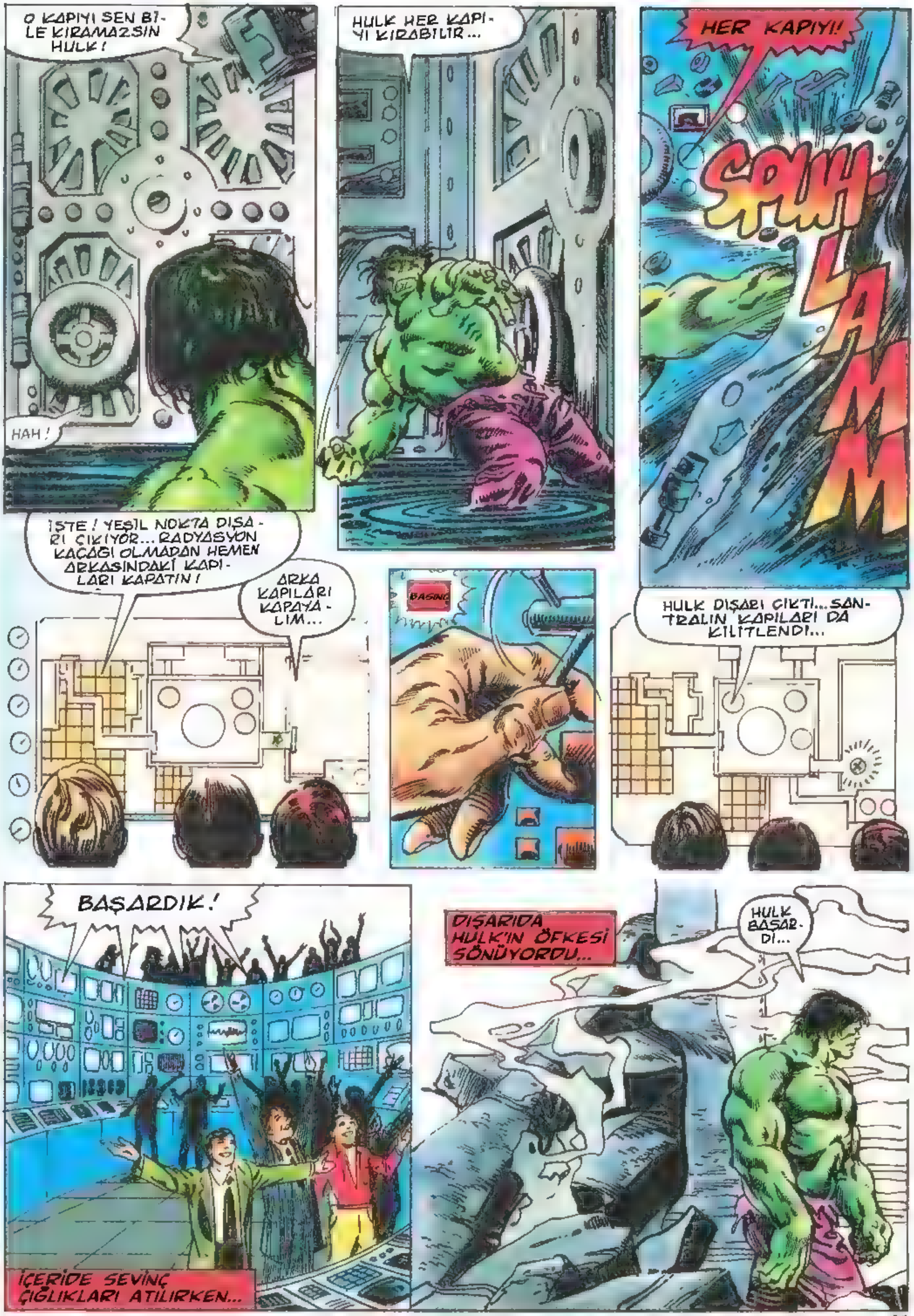
O KAPIYI SEN Bİ-LE KIRAMAZSIN HULK!
HAH!
HULK HER KAPI-YI KIRABİLİR...
HER KAPIYI!
SPUH-LAMM
İŞTE! YEŞİL NOKTA DIŞA-RI ÇIKIYOR... RADYASYON KAÇAĞI OLMADAN HEMEN ARKASINDAKİ KAPI-LARI KAPATIN!
ARKA KAPILARI KAPAYA-LIM...
BASINÇ
HULK DIŞARI ÇIKTI... SAN-TRALIN KAPILARI DA KİLİTLENDİ...
BAŞARDIK!
İÇERİDE SEVİNÇ ÇIĞLIKLARI ATILIRKEN...
DIŞARIDA HULK'IN ÖFKESİ SÖNÜYORDU...
HULK BAŞAR-DI...

DUYU-YORMUSUN?
SES SENİN GÜÇLÜ OLDUĞUNU SÖYLEDİ AMA...
HULK SENİN KÖTÜ OLDUĞUNU BİLİYOR. DU... HULK SA.
NA KİMİN DAHA GÜÇLÜ OLDUĞUNU GÖSTERDİ...
HULK SEVİNÇLE ZIPLAYARAK UZAKLAŞTI...
KONTROL ODASINDA İSE...
KORKUNÇ BİR FELAKET ÖNLENDİ AMA DAHA YANITLANACAK SORU ÇOK...
HULK OLMASAYDI MAHVOLURDUK... O ARKADAŞINIZ DOLAYLI DA OLSA BİZİ ZOR DURUMA SOKTU... SAHİ... KİMDİ O ADAM?
KİMİNLEYDİ O? NEREYE GİTTİ?
JENKINS BİR SÜRE DÜŞÜNDÜ.
SORMAYIN!
SONRA DÜŞÜNCELERİ RADYASYONUN YARATTIĞI HULK'A KAYDI VE "BELKİ DE BU BİZE SON UYARI" DİYE DÜŞÜNDÜ...
SON

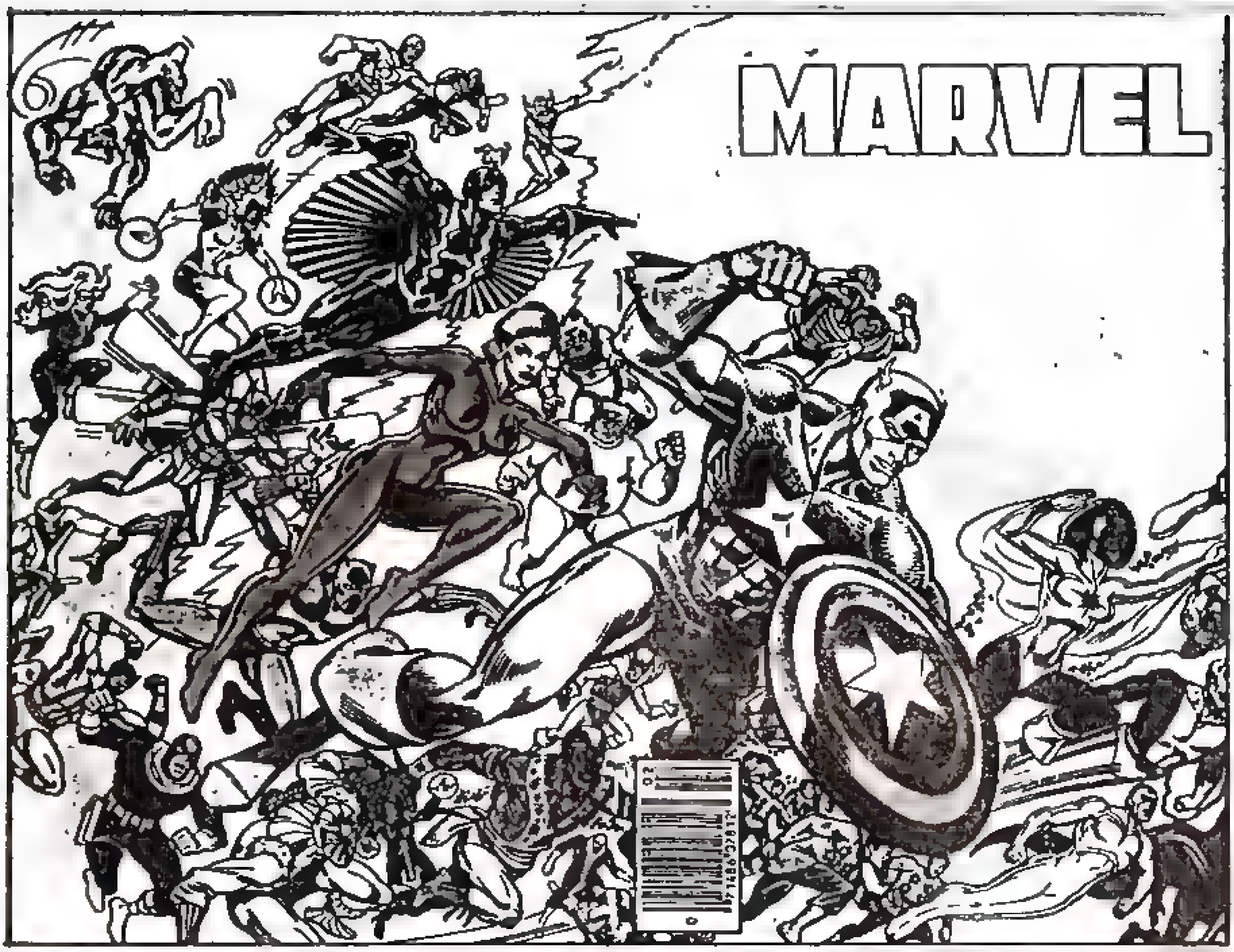
MARVEL

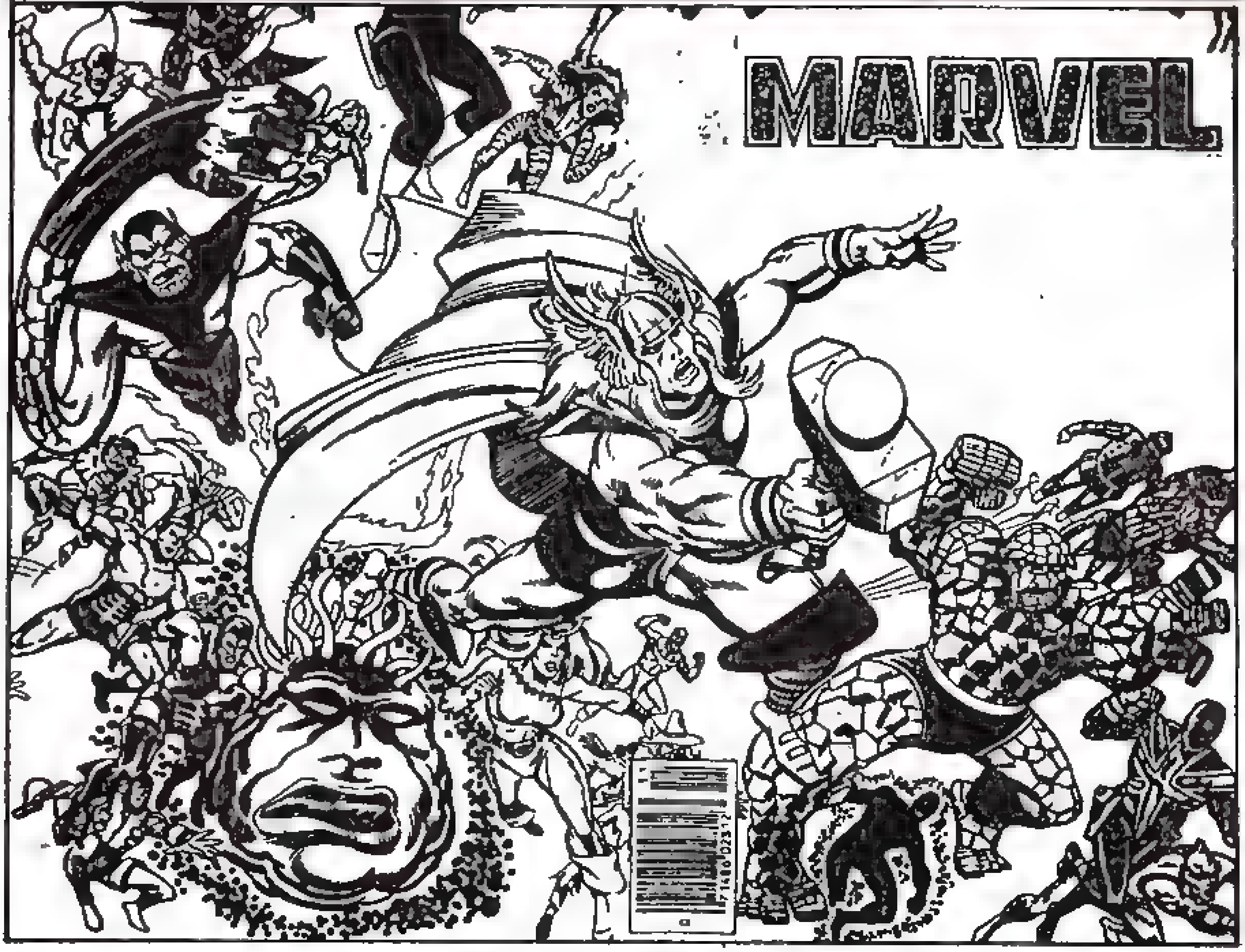
MARVEL

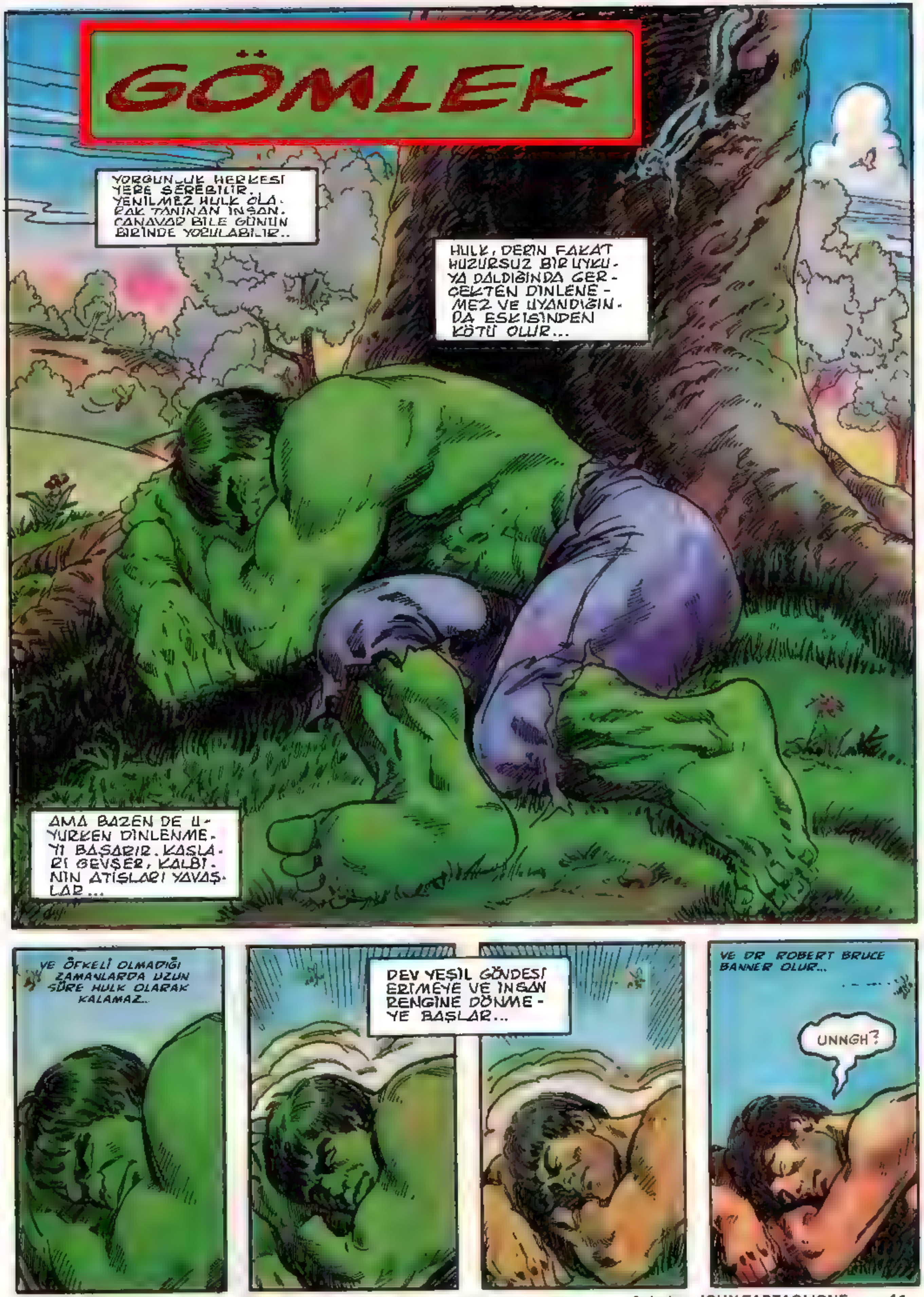

Script: ROGER STERN Art: BRENT ANDERSON & JOHN TARTAGLIONE Coloring: JOHN TARTAGLIONE

BRRR! ÇOK SOĞUK VAR!
NEYSE GERÇEK DURUMUMA DÖNDÜM... HULK BENİ BÖYLE ÇIRIL ÇIPLAK VE KİMBİLİR NEREDE BIRAKTI?
YİNE DE GÖZLERİMİ ÇÖLDE YA DA BAŞKA BİR GEZEGENDE AÇMADIĞIMA ŞÜKÜR...
ŞU AŞAĞIDAKİ KÜÇÜK KENT KONUKSEVER BİR YERE BENZİYOR.
ORADA GİYECEK BİR ŞEYLER VE KAHVALTI BULABİLİRİM...
DR. BANNER, SENDELEYEREK BRADBURY KASABASINA DOĞRU YÜRÜDÜ...
BRADBURY HALKI GENELDE İYİ İNSANLARDIR AMA YABANCILARA BİRAZ SOĞUKTURLAR.
BANNER BUNU ANLADI...
BİR GİYİM MAĞAZASI!
BİR DAKİKA BAYIM!
SAAT DOKUZDAN ÖNCE MÜŞTERİ ALMAYIZ...
HEM BİZDE SANA GÖRE MALLAR DA BULUNMAZ DELİKANLI...
NO SHOES NO SHIRT NO SERVICE
BRADBURY TEMİZ BİR KENTTİR. BURADAN GİT!
SANDIĞINIZ GİBİ BİRİ DEĞİLİM.
BİR KAZA GEÇİRDİM... GİYSİ ALMAK İÇİN İSTEDİĞİNİZ PARAYI VERMEYE HAZIRIM.
BELKİ SANA BİR AYRICALIK YAPARIM AMA ÖNCE PARANIN RENGİNİ GÖREYİM DE...
TAMAM... CÜZDANIMDA ÇEKLERİM VAR...
20
TWENTY DOLLARS
İŞTE...
OH! HAYIR! CÜZDANIM ISLANMIŞ. ÇEKLER MAHVOLMUŞ.

SENIN GIBI SERSERILERIN ÇALINMIŞ ÇEKLERI NASIL YUTTURDUKLARINI BILIRIM DELIKANLI. ÇEK ARABANI!
TELEFONUNUZU KULLANMAMA IZIN VERIRSENIZ BANKADAN ÇEKLERIN YENILERINI ISTEYEBILIRIM...
SAĞIR MISIN SEN?
DÜKKANIMDAN DEFOLUP GIT DEDIM!
AMA...
TARTIŞAMAM... POLIS DEVRIYELERI DE GEZIYORLAR...
QUIK-ES GAS
POLI
POLISLER BENI GÖRÜP KARAKOLA GÖTÜRMEDEN BURADAN UZAKLAŞAYIM... GIYE-
CEK BIR ŞEYLER BULMALIYIM... YARI ÇIPLAK KUŞKU ÇEKERIM...
BIR GÖMLEĞIM...
... OLSAYDI...
NE BÜYÜK GELIŞME... NÜKLEER FIZIK BILGINLIĞINDEN ÇAMAŞIR HIRSIZLIĞINA TERFI ETTIM...
AMA ÇALMAKTAN BAŞKA SEÇENEK YOK.
IŞIN AHLAKI YÖNÜNÜ SONRA DÜŞÜNÜRÜM ARTIK...
DAHA GÖMLEĞI ALAMADAN..
DUR HIRSIZ!
HUH?

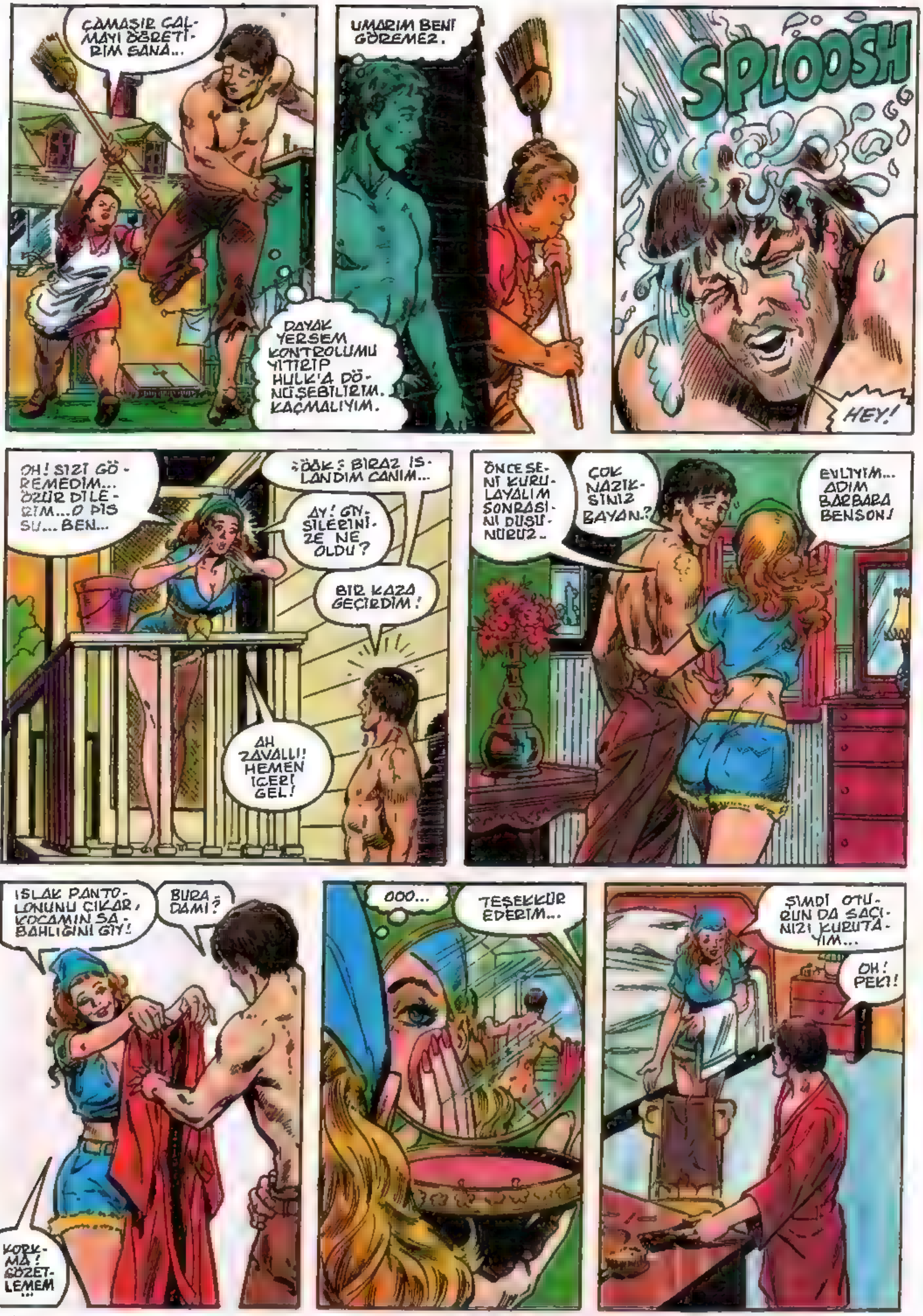
ÇAMAŞIR ÇALMAYI ÖĞRETİRİM SANA...
UMARIM BENİ GÖREMEZ.
DAYAK YERSEM KONTROLUMU YİTİRİP HULK'A DÖNÜŞEBİLİRİM. KAÇMALIYIM.
SPLOOSH
HEY!
OH! SİZİ GÖREMEDİM... ÖZÜR DİLERİM... O PİS SU... BEN...
ÖĞK! BİRAZ ISLANDIM CANIM...
AY! GİYSİLERİNİZE NE OLDU?
BİR KAZA GEÇİRDİM!
AH ZAVALLI! HEMEN İÇERİ GEL!
ÖNCE SENİ KURULAYALIM SONRASINI DÜŞÜNÜRÜZ..
ÇOK NAZİKSİNİZ BAYAN?
EVLİYİM... ADIM BARBARA BENSON!
ISLAK PANTOLONUNU ÇIKAR, KOCAMIN SABAHLIĞINI GİY!
BURADA MI?
KORKMA! GÖZETLEMEM...
OOO...
TEŞEKKÜR EDERİM...
ŞİMDİ OTURUN DA SAÇINIZI KURUTAYIM...
OH! PEKİ!

AMA BU KADAR ZAHMET ETMESENİZ...
NE ZAHMETİ...
UZUN BOYLU ERKEKLERE BAYILIRIM...
HANH?
BAYAN BENSON..!
BANA BARBİ DE!
BENİ HEYECANLANDIRMAN DOĞRU DEĞİL.
OH! SENİ HEYECANLANDIRIYOR MUYUM?
MMMUMPH!
BİRDEN...
NE?
HARVEY!
SANDIĞINIZ GİBİ DEĞİL...
DİNLE SEVGİLİM!
NEYİ DİNLEYEYİM?
DİĞER MASALLARIN GİBİ BU DA...
SMEK
WHULUNGH!
DERSİNİZİ VERECEĞİM.. HEY! BU CÜZDAN SENİN Mİ?
UH! CÜZDAN MI? EVET! BENİM...
BAKALIM KİMİN NESİYMİŞSİN AŞK ÇOCUĞU? DÖVECEĞİM ADAMI TANIMAK İSTERİM...
TANRIM!
NATIONAL DEFENSE COMMISSION IDENTIFICATION
ROBERT BRUCE BANNER
Robert Bruce Banner

NE OLDU HARVEY?
B-BARBİ! BU ADAM... HULK!
OH! NE YAPACAĞIZ?
LÜTFEN BİZE KÖTÜLÜK YAPMAYIN... HER EMRİNİZE UYARIZ...
BİR GÖMLEK VERİN YETER
BİR SÜRE SONRA BRADBURY KENTİNİN OTOBÜS TERMİNALİNDE...
ŞİMDİ ÖĞLE HABERLERİ! KENTİMİZDE GÖRÜLEN BİR ÇAMAŞIR HIRSIZININ HULK OLDUĞU ÖNE SÜRÜLÜYOR...
137. SOKAKTA OTURAN HARVEY BENSON VE EŞİ BU YARATIĞI ELLERİNDEN KAÇIRMADAN ÖNCE TAM ÜÇ SAAT TUTSAK ETTİKLERİNİ POLİSE BİLDİRDİLER..
The Bradbury Tribune
VAY CANINA! POLİS, HARVEY DENEN BU DÜZENBAZA GÜVENMEMELİ...
HARVEY'İ PEK SEVMİYORSUN SANIRIM.
O HERİF KARISINA ASILANLARI DÖVEREK PARA SIZDIRIR...
10 CENTS
Tribune
BEN YABANCIYIM AMA DUYDUĞUMA GÖRE HARVEY...
SIRTINDAKİ GÖMLEĞİ BİLE DÜŞÜNMEDEN ÇIKARIP İHTİYACI OLANLARA VERİRMİŞ.
SON

Kendi keşfettiği nükleer bombanın patlamasıyla Gamma ışınlarının kurbanı olan Doktor Robert Bruce Banner, heyecanlandığı ve öfkelendiği zamanlar, ikibuçuk metre boyunda, üçyüz kilo ağırlığında, dizginlenemez öfkesiyle bir kasırga gibi çevresini kasıp kavuran, her şeyi kırıp döken, yeryüzünün en güçlü yaratığı HULK kişiliğine dönüşmektedir.

KLAATU!
UZAYDAN GELEN DEV!

STAN LEE (EDITOR) • ROY THOMAS (WRITER) • HERB TRIMPE (ARTIST) • SAL BUSCEMA (INKER) • JEAN IZZO (LETTERER)

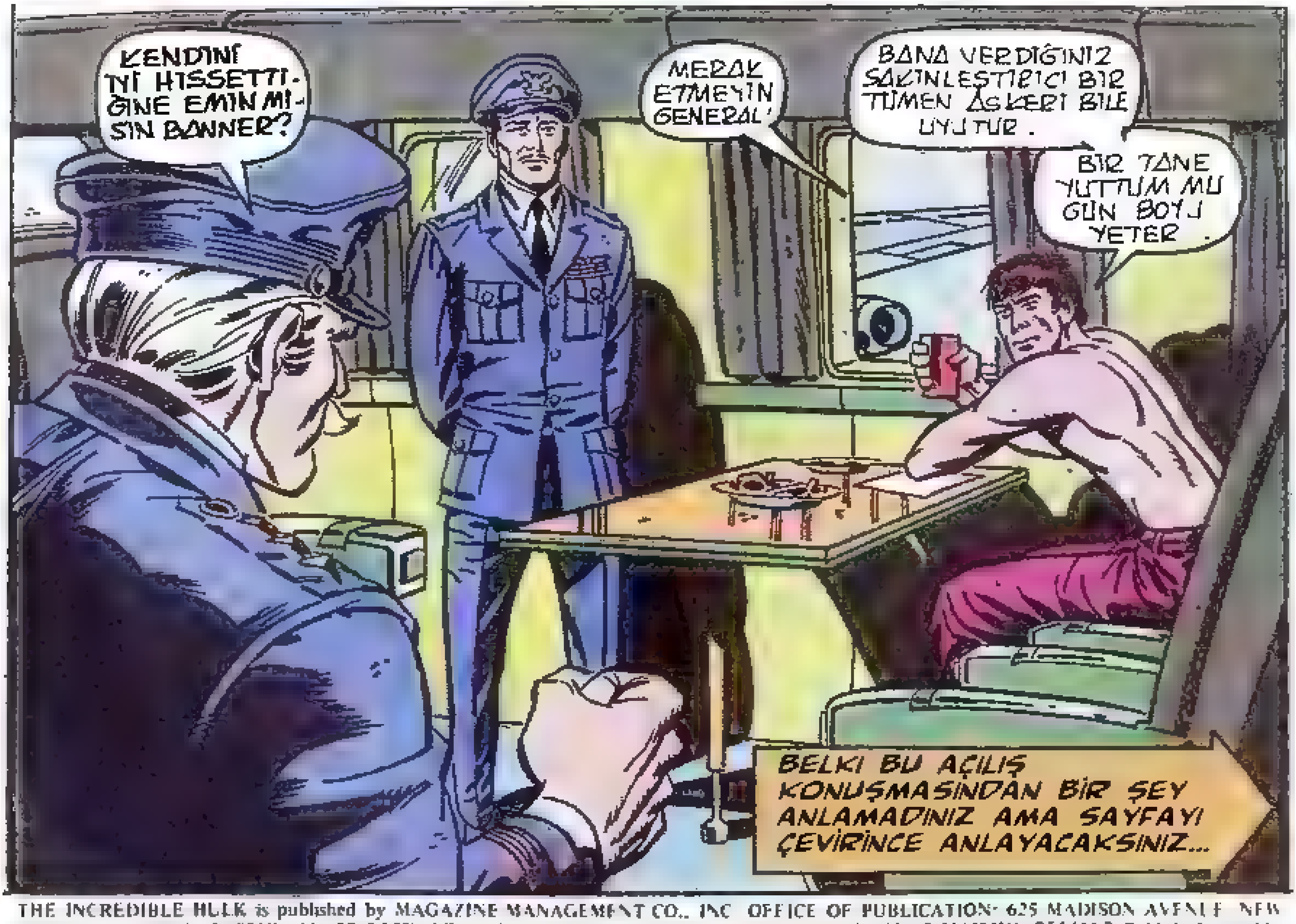

THE INCREDIBLE HULK is published by MAGAZINE MANAGEMENT CO., INC. OFFICE OF PUBLICATION: 625 MADISON AVENUE, NEW YORK, N.Y. 10022. SECOND CLASS POSTAGE PAID AT NEW YORK, N.Y. AND AT ADDITIONAL MAILING OFFICES. Published monthly except January semi-monthly. Copyright (C) 1970 by Magazine Management Co., Inc. Marvel Comics Group, all rights reserved 625 Madison Avenue, New York, N.Y. 10022. Vol. 1, No. 136, February, 1971 issue. Price 15¢ per copy. No similarity between any of the names, characters, persons and/or institutions in this magazine with those of any living or dead person or institution is intended and any such similarity which may exist is purely coincidental. Printed in the U.S.A. by World Color Press, Inc., Sparta, Illinois 62286. Subscription rate $2.35 for 13 issues including 25¢ King Size Special. Canada $2.75. Foreign subscriptions $4.00.

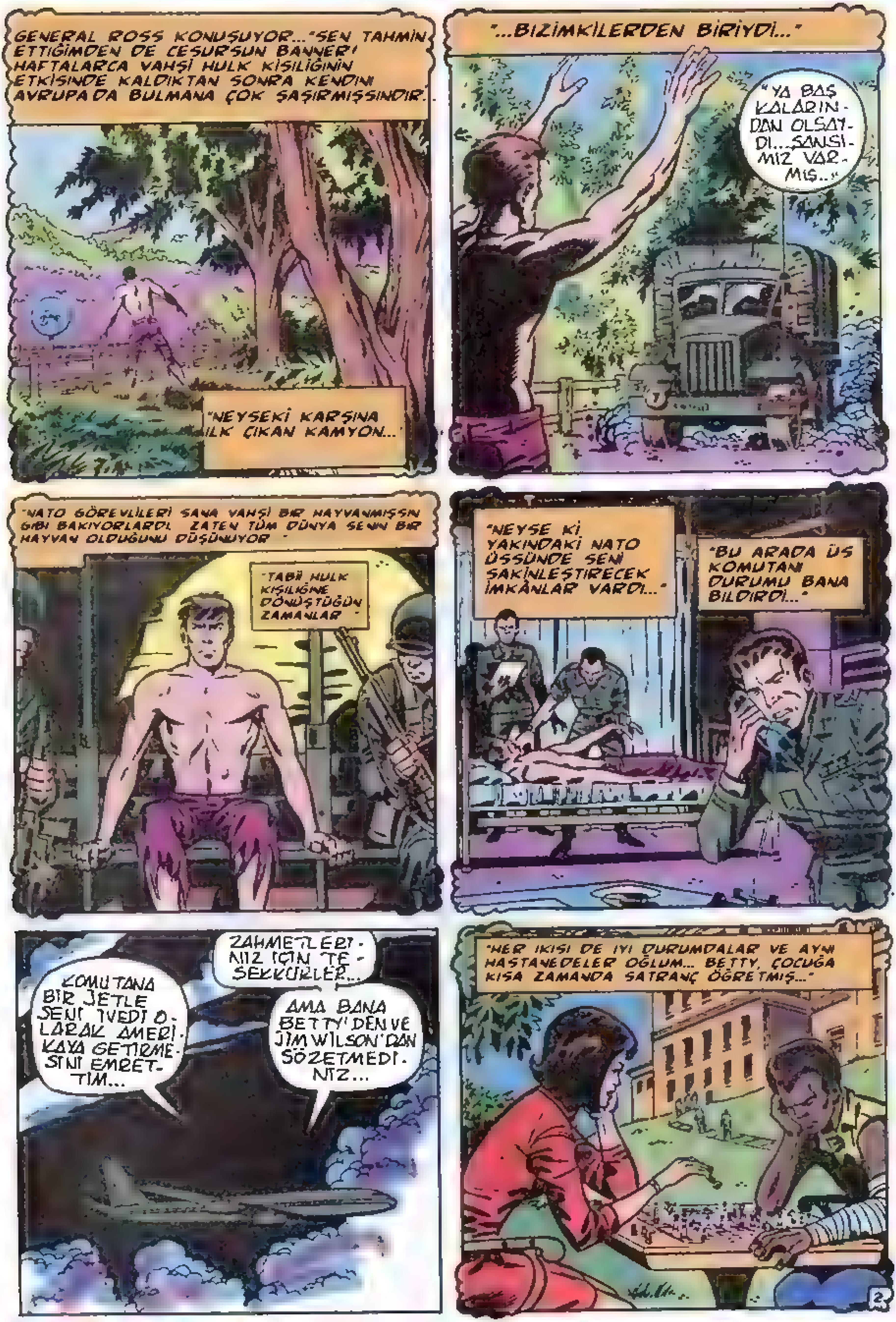
GENERAL ROSS KONUŞUYOR... "SEN TAHMİN ETTİĞİMDEN DE CESURSUN BANNER! HAFTALARCA VAHŞİ HULK KİŞİLİĞİNİN ETKİSİNDE KALDIKTAN SONRA KENDİNİ AVRUPA'DA BULMANA ÇOK ŞAŞIRMIŞSINDIR.
"NEYSEKİ KARŞINA İLK ÇIKAN KAMYON..."
"...BİZİMKİLERDEN BİRİYDİ..."
"YA BAŞKALARINDAN OLSAYDI... ŞANSIMIZ VARMIŞ..."
"NATO GÖREVLİLERİ SANA VAHŞİ BİR HAYVANMIŞSIN GİBİ BAKIYORLARDI. ZATEN TÜM DÜNYA SENİN BİR HAYVAN OLDUĞUNU DÜŞÜNÜYOR."
"TABİİ HULK KİŞİLİĞİNE DÖNÜŞTÜĞÜN ZAMANLAR."
"NEYSE Kİ YAKINDAKİ NATO ÜSSÜNDE SENİ SAKİNLEŞTİRECEK İMKÂNLAR VARDI..."
"BU ARADA ÜS KOMUTANI DURUMU BANA BİLDİRDİ..."
KOMUTANA BİR JETLE SENİ İVEDİ OLARAK AMERİKA'YA GETİRMESİNİ EMRETTİM...
ZAHMETLERİNİZ İÇİN TEŞEKKÜRLER...
AMA BANA BETTY'DEN VE JIM WILSON'DAN SÖZETMEDİNİZ...
"HER İKİSİ DE İYİ DURUMDALAR VE AYNI HASTANEDELER OĞLUM... BETTY, ÇOCUĞA KISA ZAMANDA SATRANÇ ÖĞRETMİŞ..."

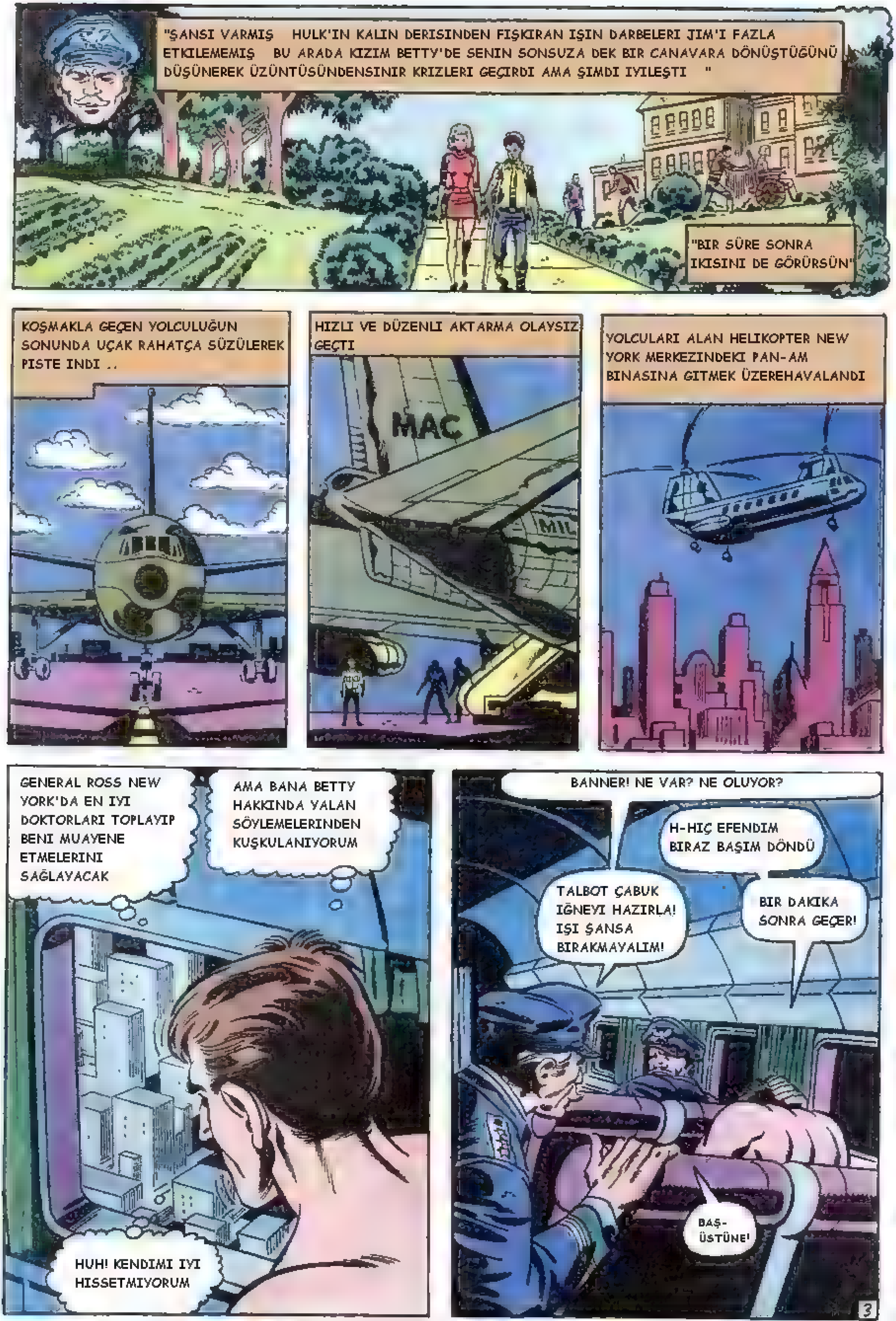
"ŞANSI VARMIŞ HULK'IN KALIN DERISINDEN FIŞKIRAN IŞIN DARBELERI JIM'I FAZLA ETKILEMEMIŞ BU ARADA KIZIM BETTY'DE SENIN SONSUZA DEK BIR CANAVARA DÖNÜŞTÜĞÜNÜ DÜŞÜNEREK ÜZÜNTÜSÜNDENSINIR KRIZLERI GEÇIRDI AMA ŞIMDI IYILEŞTI "
"BIR SÜRE SONRA IKISINI DE GÖRÜRSÜN"
KOŞMAKLA GEÇEN YOLCULUĞUN SONUNDA UÇAK RAHATÇA SÜZÜLEREK PISTE INDI ..
HIZLI VE DÜZENLI AKTARMA OLAYSIZ GEÇTI
MAC
YOLCULARI ALAN HELIKOPTER NEW YORK MERKEZINDEKI PAN-AM BINASINA GITMEK ÜZEREHAVALANDI
GENERAL ROSS NEW YORK'DA EN IYI DOKTORLARI TOPLAYIP BENI MUAYENE ETMELERINI SAĞLAYACAK
AMA BANA BETTY HAKKINDA YALAN SÖYLEMELERINDEN KUŞKULANIYORUM
HUH! KENDIMI IYI HISSETMIYORUM
BANNER! NE VAR? NE OLUYOR?
H-HIÇ EFENDIM BIRAZ BAŞIM DÖNDÜ
TALBOT ÇABUK IĞNEYI HAZIRLA! IŞI ŞANSA BIRAKMAYALIM!
BIR DAKIKA SONRA GEÇER!
BAŞ-ÜSTÜNE!

TELAŞLANMAYIN GENERALİM! BU MİNİK MAVİ HAP DA İŞİMİ GÖRÜR...
BELKİ YENİDEN AMERİKA'YA DÖNMENİN HEYECANIDIR...
VATANIMA DÖNMENİN HEYECANI...
SAÇMA! TİTRİYORSUN VE RENGİN SOLDU...
H-HAKLISINIZ... B-BEN...
HER NEDENSE EMPIRE STATE BİNASI ÖNÜNDEN GEÇERKEN OLDU...
TALBOT! ÇABUK SAKİNLEŞTİRİCİYİ GETİR!
ADAMIMIZ HASTALANDI...
HAZIR EFENDİM... ŞİMDİ BANNER...
YİNE UYUŞTURULMAK İSTEMİYORUM!
ULU TANRIM! NİÇİN KENDİMİ BÖYLE HİSSEDİYORUM?
BAŞIM ÇATLAYACAK GİBİ..
HAYDİ TALBOT! DAHA NE BEKLİYORSUN?
GEÇ KALIRSAN ONA NE OLACAĞINI BİLİYORSUN!
ZATEN GEÇ KALDIK GENERALİM!
BAKIN! DEĞİŞMEYE BAŞLADI BİLE!
HULK!
4

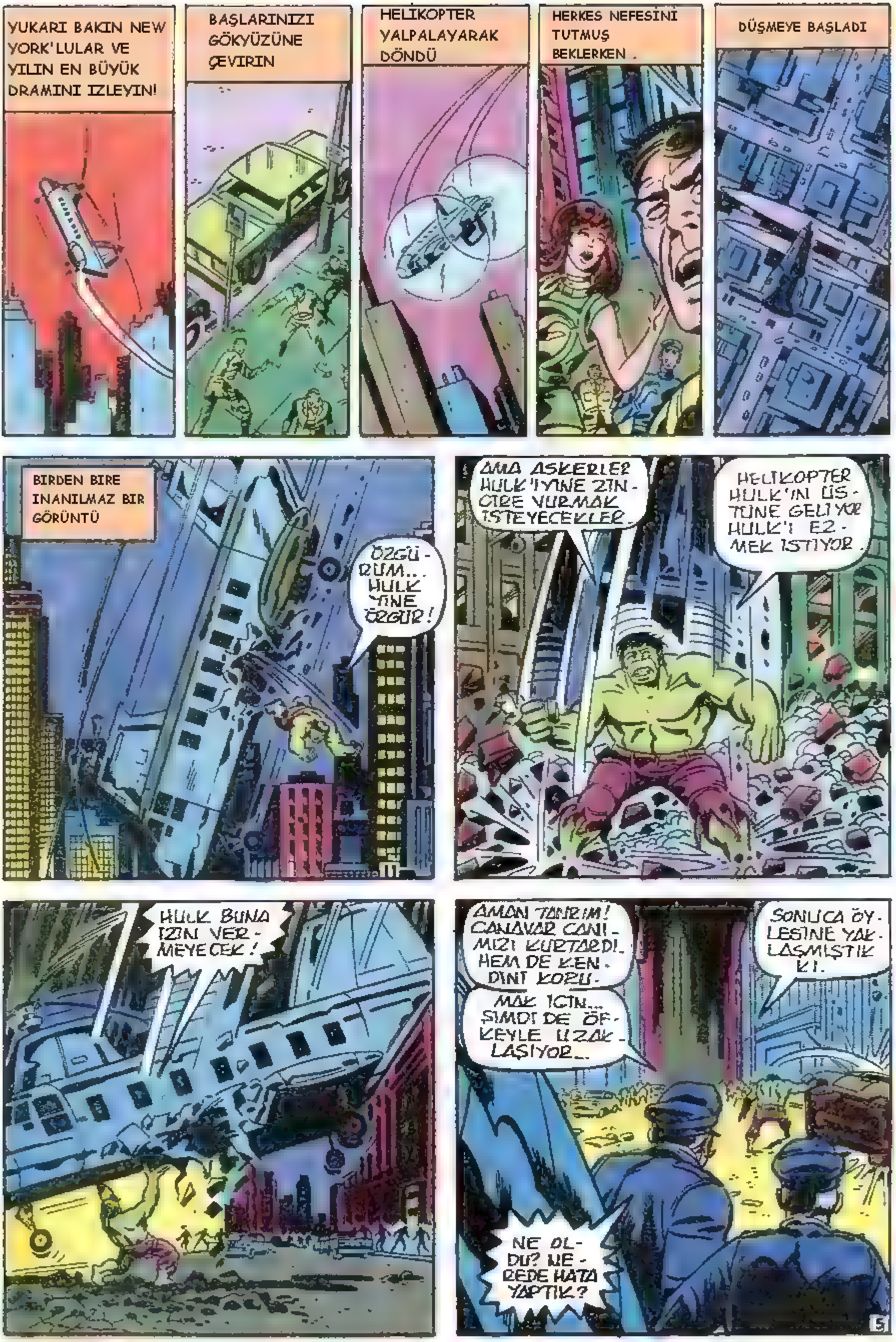
YUKARI BAKIN NEW YORK'LULAR VE YILIN EN BÜYÜK DRAMINI IZLEYIN!
BAŞLARINIZI GÖKYÜZÜNE ÇEVIRIN
HELIKOPTER YALPALAYARAK DÖNDÜ
HERKES NEFESINI TUTMUŞ BEKLERKEN .
DÜŞMEYE BAŞLADI
BIRDEN BIRE INANILMAZ BIR GÖRÜNTÜ
ÖZGÜ-RÜM... HULK YINE ÖZGÜR!
AMA ASKERLER HULK'I YINE ZIN-CIRE VURMAK ISTEYECEKLER.
HELIKOPTER HULK'IN ÜS-TÜNE GELIYOR HULK'I EZ-MEK ISTIYOR.
HULK BUNA IZIN VER-MEYECEK!
AMAN TANRIM! CANAVAR CANI-MIZI KURTARDI. HEM DE KEN-DINI KORU-
MAK IÇIN... ŞIMDI DE ÖF-KEYLE UZAK-LAŞIYOR...
SONUCA ÖY-LESINE YAK-LAŞMIŞTIK KI.
NE OL-DU? NE-REDE HATA YAPTIK?
5

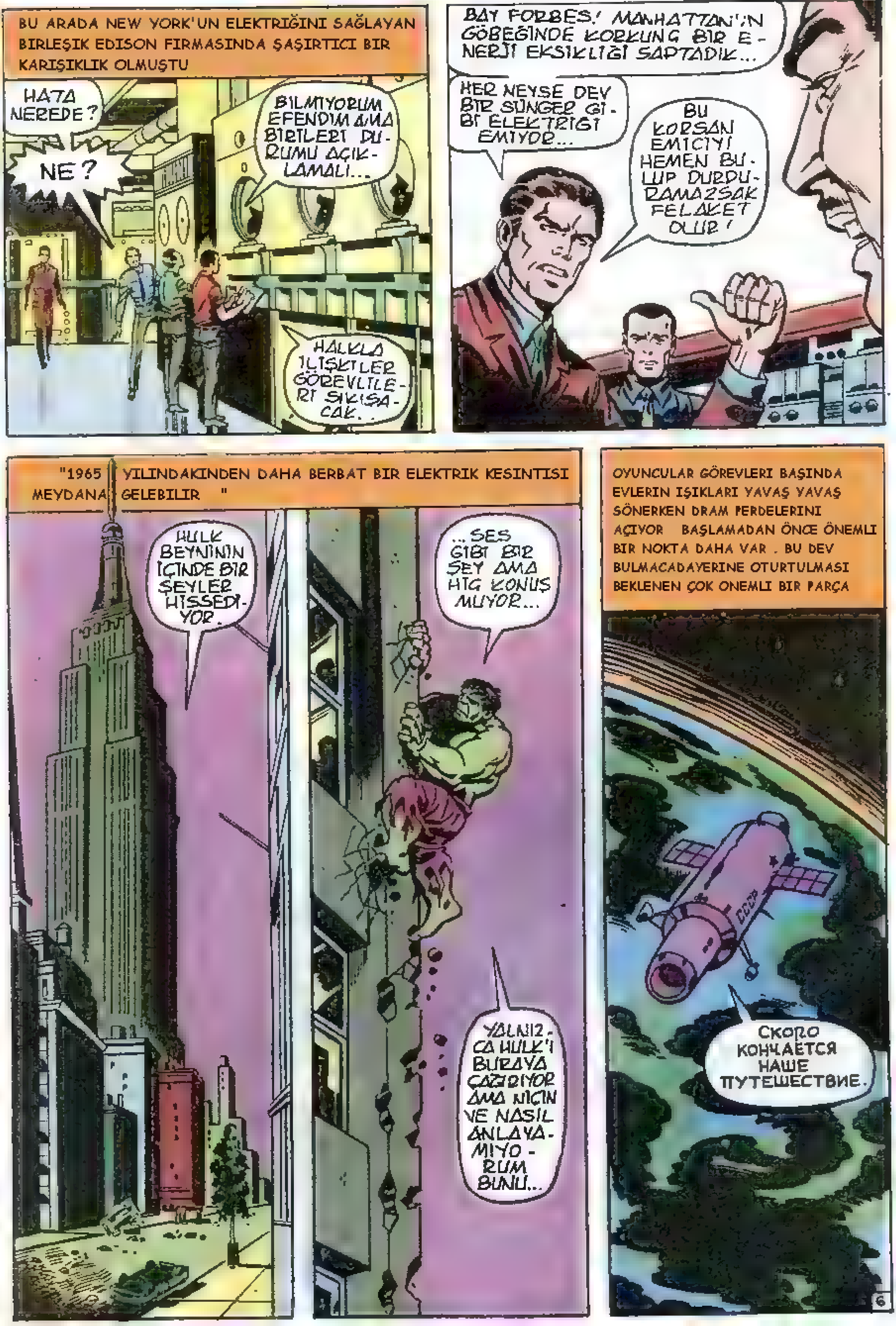
BU ARADA NEW YORK'UN ELEKTRIĞINI SAĞLAYAN BIRLEŞIK EDISON FIRMASINDA ŞAŞIRTICI BIR KARIŞIKLIK OLMUŞTU
HATA NEREDE?
NE?
BILMIYORUM EFENDIM AMA BIRILERI DURUMU AÇIKLAMALI...
HALKLA ILIŞKILER GÖREVLILERI SIKIŞACAK...
BAY FORBES! MANHATTAN'IN GÖBEĞINDE KORKUNÇ BIR ENERJI EKSIKLIĞI SAPTADIK...
HER NEYSE DEV BIR SÜNGER GIBI ELEKTRIĞI EMIYOR...
BU KORSAN EMICIYI HEMEN BULUP DURDURAMAZSAK FELAKET OLUR!
"1965 YILINDAKINDEN DAHA BERBAT BIR ELEKTRIK KESINTISI MEYDANA GELEBILIR "
HULK BEYNININ IÇINDE BIR ŞEYLER HISSEDIYOR.
...SES GIBI BIR ŞEY AMA HIÇ KONUŞMUYOR...
YALNIZCA HULK'I BURAYA ÇAĞIRIYOR AMA NIÇIN VE NASIL ANLAYAMIYORUM BUNU...
OYUNCULAR GÖREVLERI BAŞINDA EVLERIN IŞIKLARI YAVAŞ YAVAŞ SÖNERKEN DRAM PERDELERINI AÇIYOR BAŞLAMADAN ÖNCE ÖNEMLI BIR NOKTA DAHA VAR . BU DEV BULMACADAYERINE OTURTULMASI BEKLENEN ÇOK ONEMLI BIR PARÇA
СКОРО КОНЧАЕТСЯ НАШЕ ПУТЕШЕСТВИЕ.

ВЛАДИМИР, СМОТРИ! КАКОЙ-ТО ЧУЖОЙ КОРАБЛЬ ПОДХОДИТ!
?
DÜNYANIN IKI YÜZ MIL ÜSTÜNDEKI YÖRÜNGELERINDE YIRMI BIR GÜNDÜR DÖNMEKTE OLAN VE YOLCULUKLARININ SONUNA YAKLAŞAN IKI YORGUN KOZMONOTU, DÜNYALI OLMAYAN, INCE VE ZARIF BIR UZAY GEMISI GÖRDÜLER .
KESKIN BIR JILET GIBI ÜSTLERINE GELMEKTE OLAN YABANCI UZAY GEMISINDEN KURTULMAK IÇIN KÜÇÜK VE AZ GELIŞMIŞ ARAÇLARININ ROKET FRENLERINE ASILDILAR
BIR SANIYEDEN AZ ZAMANLARI VARDI
МАТЬ РОССИИ- ЧТО-Ж БЫЛО?
7

YABANCI UZAY GEMISINDE N
BIR BAŞKA KÜÇÜK ARAÇ ÇIKTI
VE KISA SÜREDE YERÇEKIMINE UYARAK ESRARENGIZ KÜREKÇILERIYLE UZAKLAŞTI
KÖPEKBALIĞINA BENZEYEN KOZMİK KAYIK, ATMOSFERIN ÜST KATLARINI BIÇAK GIBI YARARAK BELIRLI BIR YÖNE DOĞRU KARARLI OLARAK ILERLIYORDU
BU PIRIL PIRIL KAYIĞIN BURNUNDA DURANIN ADINI BILMEDIĞIMIZ GIBI TELAFFUZ DA EDEMIYORUZ ONUN IÇIN DILLERIMIZ DOLAŞARAK ONA
YILDIZ AVCISI
XERON
ADINI VERECEĞIZ
8

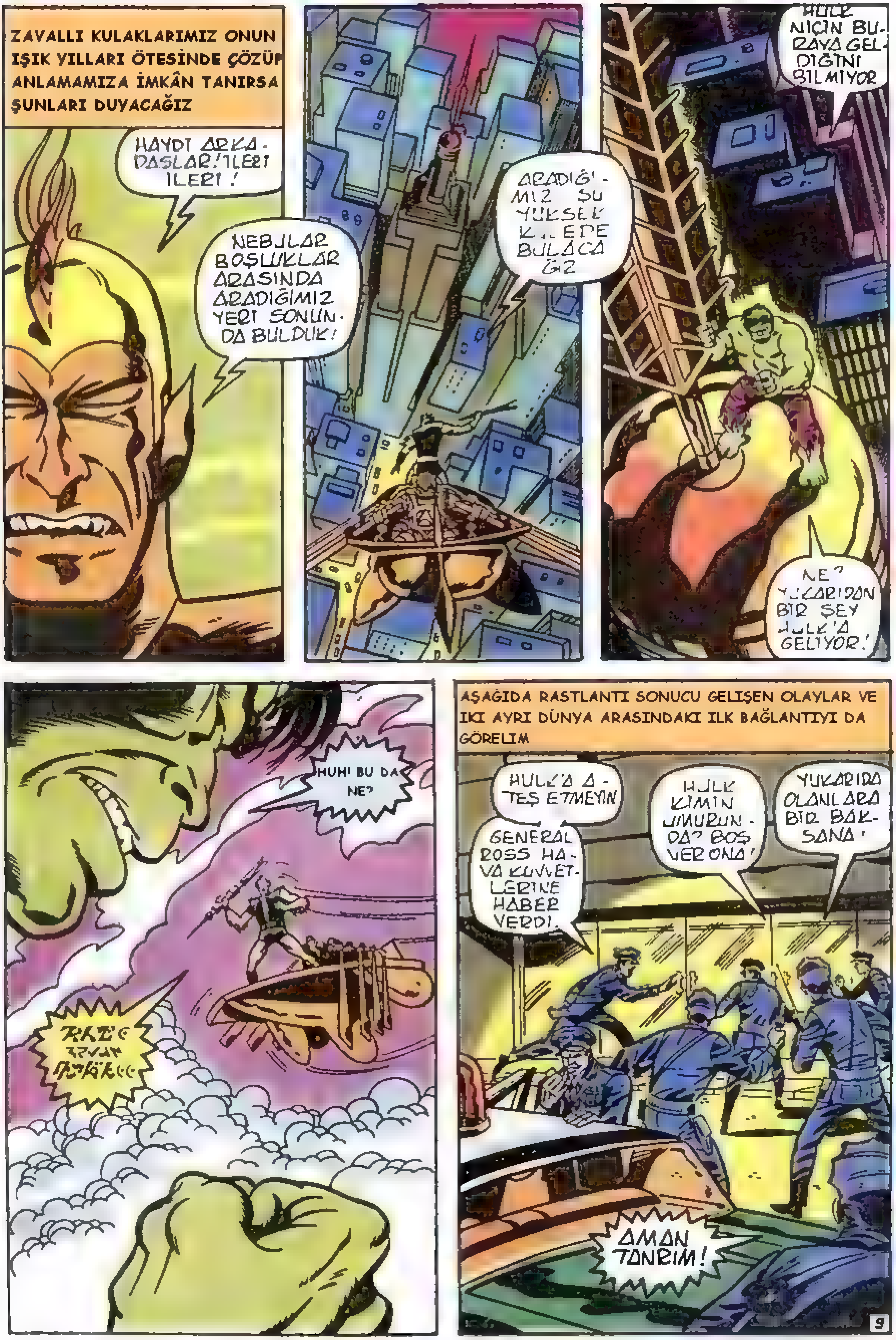

ZAVALLI KULAKLARIMIZ ONUN IŞIK YILLARI ÖTESİNDE ÇÖZÜP ANLAMAMIZA İMKÂN TANIRSA ŞUNLARI DUYACAĞIZ
HAYDI ARKADAŞLAR! İLERİ İLERİ!
NEBULAR BOŞLUKLAR ARASINDA ARADIĞIMIZ YERİ SONUNDA BULDUK!
ARADIĞIMIZ ŞU YÜKSEK KULEDE BULACAĞIZ
HULK NİÇİN BURAYA GELDİĞİNİ BİLMİYOR
NE? YUKARIDAN BİR ŞEY HULK'A GELİYOR!
HUH! BU DA NE?
AŞAĞIDA RASTLANTI SONUCU GELİŞEN OLAYLAR VE IKI AYRI DÜNYA ARASINDAKI ILK BAĞLANTIYI DA GÖRELIM
HULK'A ATEŞ ETMEYIN
GENERAL ROSS HAVA KUVVETLERİNE HABER VERDİ.
HULK KİMİN UMURUNDA? BOŞ VER ONA!
YUKARIDA OLANLARA BİR BAKSANA!
AMAN TANRIM!

BUNDAN SONRA OLACAKLARI NE KELIMELERLE ANLATMAYA NE DE YAZMAYA IMKÂN VAR EVRENIN BILINMEYEN BIR BÖLGESINDEN GELEN MIZRAKLI KAYIKÇILARIN KIMSE FARKINA VARMADI
ÇÜNKÜ TAM O ANDA KORKUNÇ DEV GIBI BIR GÖLGE KENDINI EMPIRE STATE BINASININ DAMINDAN AŞAĞIYA DOĞRU FIRLATMIŞTI
BU BÜYÜK BIR GÜCÜN CISIMLEŞMIŞ BIÇIMIYDI BIR HAYVANDAN DAHA BEYINSIZ BU KORKUNÇ YARATIK CEHENNEMIN DIBINDEN FIRLAMIŞ GIBIYDI BU EVRENIN ÖTESINDEN GELEN KLAATU IDI

DÜNYANIN EN BÜYÜK KENTLERINDEN BIRI OLAN NEW YORK'UN TAM O ANDA ELEKTRIKLERININ KESILMESI BIR RASTLANTI DEĞILDI ..
KOSKOCA KENT CEHENNEMİ KARANLIĞA GÖMÜLDÜ
VE UZAYDAN GELEN KORKUNÇ YARATIK SINSI SINSI ILERLEMEYE BAŞLADI...
BU CANAVAR DA NEREDEN ÇIKTI? BU HULK'DAN DAHA TEHLIKELI OLABILIR.
KARANLIKTA SOKAKLARA DÖKULEN INSANLAR BIRBIRLERININ ÜSTÜNE YIĞILIYOR
BIR ŞEYLER YAPMALIYIZ AMA NE ?
GÖKYÜZÜNE, CANAVARIN ÜSTÜNE BAKIN!
GLEN TALBOT, YILDIZ AVCISININ SÖZLERINI DUYAMIYORDU ZATEN DUYSA DA ANLAYAMAZDI AMA TAHMIN EDEBILIRDI
HÜCUM! HÜCUM!
AMA KIME HÜCUM? CANAVARA MI KENTE MI?

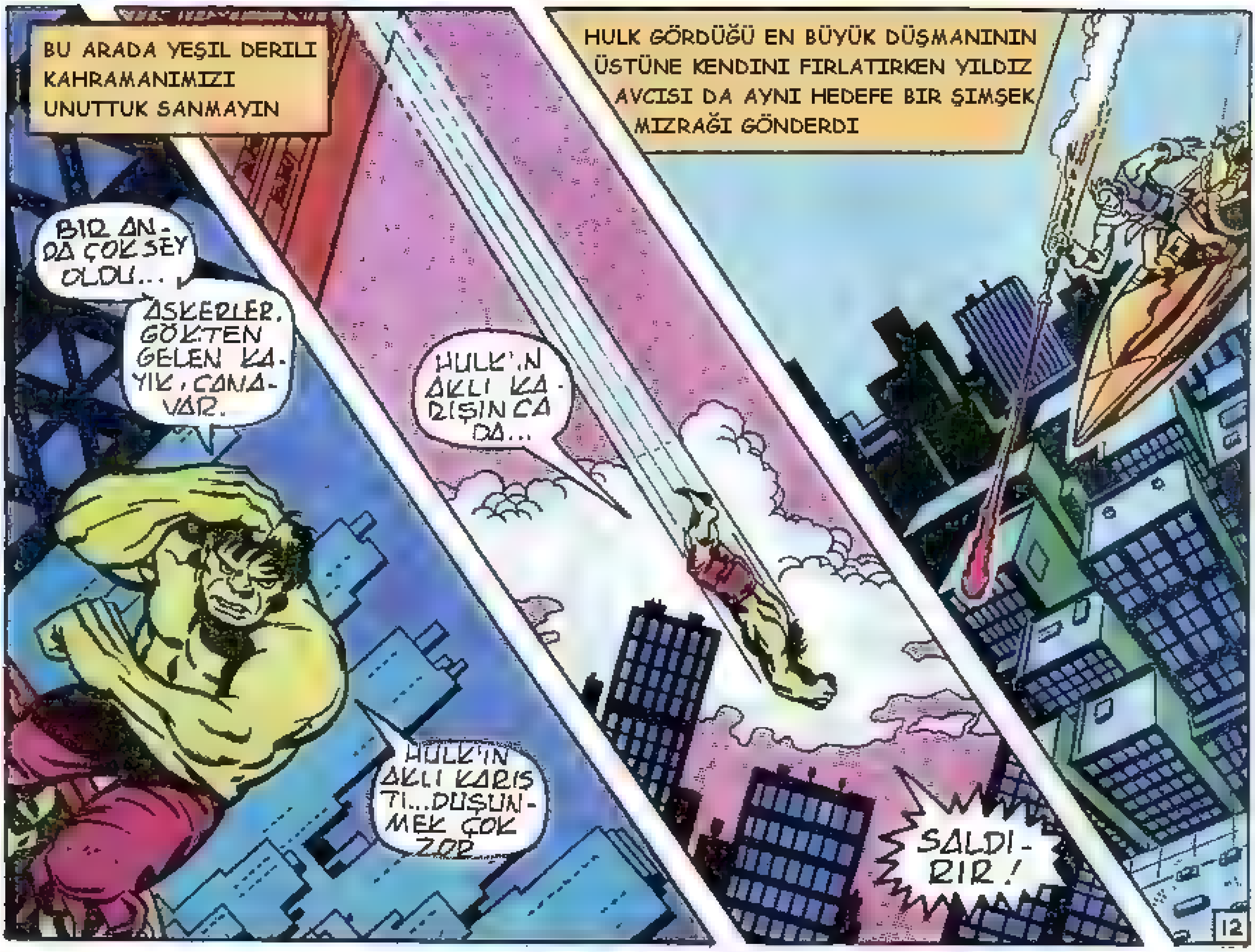
BU ARADA YEŞIL DERILI KAHRAMANIMIZI UNUTTUK SANMAYIN
BIR AN-DA ÇOK SEY OLDU...
ASKERLER, GÖKTEN GELEN KA-YIK, CANA-VAR.
HULK'IN AKLI KARIS TI...DUŞUN-MEK ÇOK ZOR
HULK'IN AKLI KA-RIŞINCA DA...
HULK GÖRDÜĞÜ EN BÜYÜK DÜŞMANININ ÜSTÜNE KENDINI FIRLATIRKEN YILDIZ AVCISI DA AYNI HEDEFE BIR ŞIMŞEK MIZRAĞI GÖNDERDI
SALDI-RIR!
12

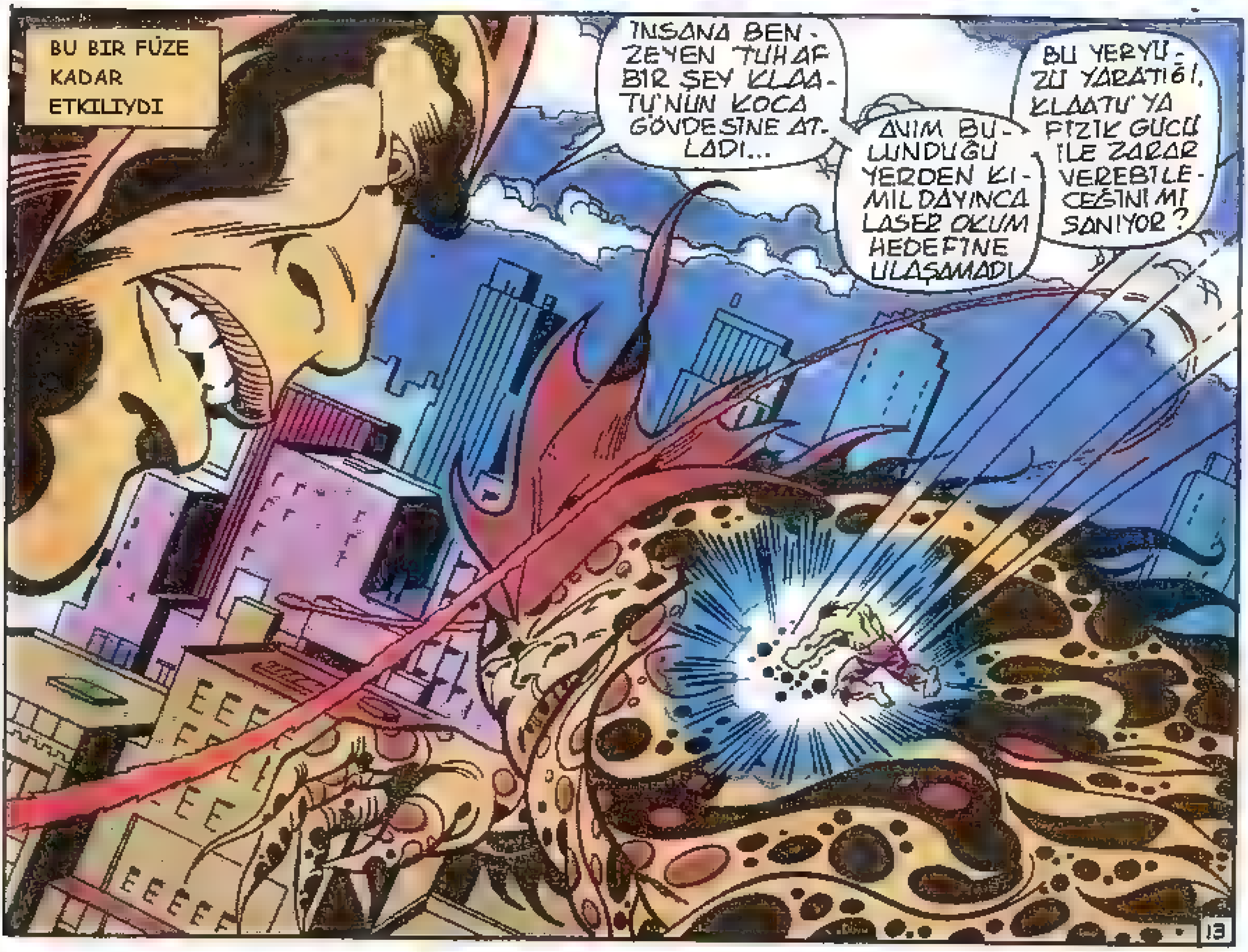
BU BIR FÜZE KADAR ETKILIYDI
INSANA BEN-ZEYEN TUHAF BIR SEY KLAA-TU'NUN KOCA GÖVDESINE AT-LADI...
AYIM BU-LUNDUĞU YERDEN KI-MILDAYINCA LASER OKUM HEDEFINE ULAŞAMADI
BU YERYÜ-ZÜ YARATIĞI, KLAATU'YA FIZIK GÜCÜ ILE ZARAR VEREBILE-CEĞINI MI SANIYOR?
13

KROOM!
ZKAAK!
WROM!
VAZ GEÇ HULK! YALNIZCA ENEJIYLE BESLENEN BIR YARATIĞI O DEV GÜCÜNLE BILE YENEMEZSIN YUMRUKLARININ ONA NE ETKISI OLABILIR KI? SEN ONUN IÇIN CAN SIKICI BIR BÖCEKTEN BAŞKA BIR ŞEY DEĞILSIN
YALNIZCA BIR BÖCEK!
FLIK!

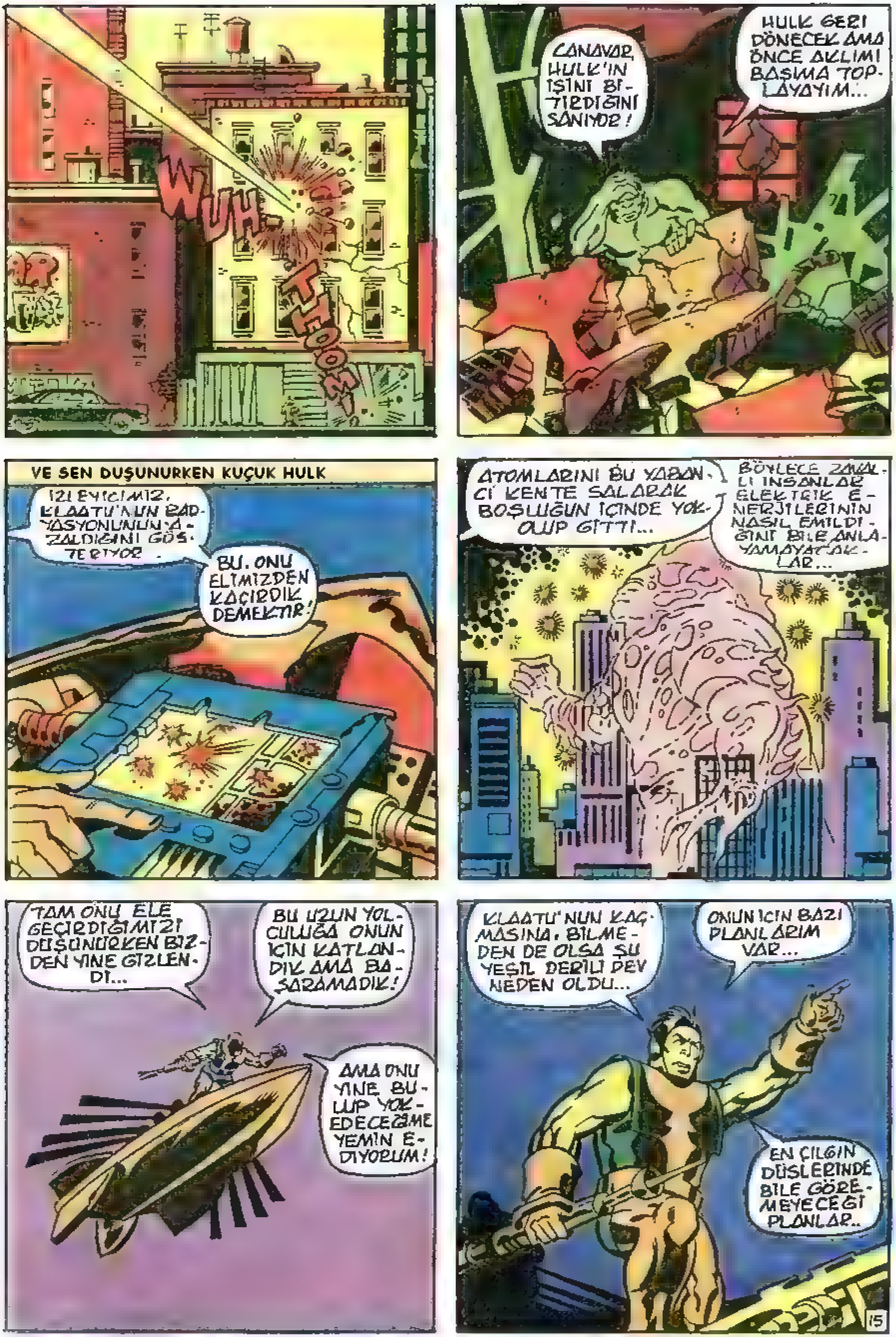
WUH-
THOOOM
CANAVAR, HULK'IN IŞINI BİTİRDİĞİNİ SANIYOR!
HULK GERİ DÖNECEK AMA ÖNCE AKLIMI BAŞIMA TOPLAYAYIM...
VE SEN DUŞUNURKEN KUÇUK HULK
İZLEYİCİMİZ, KLAATU'NUN RADYASYONUNUN AZALDIĞINI GÖSTERİYOR.
BU, ONU ELİMİZDEN KAÇIRDIK DEMEKTİR!
ATOMLARINI BU YABANCI KENTE SALARAK BOŞLUĞUN İÇİNDE YOK OLUP GİTTİ...
BÖYLECE ZAVALLI İNSANLAR ELEKTRİK ENERJİLERİNİN NASIL EMİLDİĞİNİ BİLE ANLAYAMAYACAKLAR...
TAM ONU ELE GEÇİRDİĞİMİZİ DÜŞÜNÜRKEN BİZDEN YİNE GİZLENDİ...
BU UZUN YOLCULUĞA ONUN İÇİN KATLANDIK AMA BAŞARAMADIK!
AMA ONU YİNE BULUP YOK EDECEĞİME YEMİN EDİYORUM!
KLAATU'NUN KAÇMASINA, BİLMEDEN DE OLSA ŞU YEŞİL DERİLİ DEV NEDEN OLDU...
ONUN İÇİN BAZI PLANLARIM VAR...
EN ÇILGIN DÜŞLERİNDE BİLE GÖREMEYECEĞİ PLANLAR..
15

O İNSANA BENZEYEN ŞEY ŞAŞKINA DÖNMÜŞKEN YAKALAYIP GETİRİN!
BELKİ ZIPKIN BİLE GEREKMEYEBİLİR...
BELKİ ONA BİR İĞNE YAPARAK..
DUR YARATIK! GERİ ÇEKİL! NESİN SEN?
NE DEDİĞİNİ ANLAMIYORUM!
AMA HULK'IN HOŞUNA GİTMEDİN!
WHOM!
İNANILMAZ... YEŞİL VAHŞİNİN AKIL ALMAZ BİR GÜCÜ VAR.
BİZE ATTIĞI YUMRUK TAM İSABET ETSEYDİ HASAR BÜYÜK OLURDU...
ÇABUK KÜREKLERE ASILIN VE GİDİP ONU YENİDEN BULALIM
SANIRIM MIZRAĞIMI KULLANMAM GEREKECEK.
O ADAMA FAZLA ACI VERMEK İSTEMEMİŞTİM..
XERON! YEŞİL DEV ÜSTÜMÜZE ZIPLIYOR!
DEMEK KÜSTAHLIĞIN SINIRI YOK
KAÇMASAYDIK BİZİ EZİP GEÇECEKTİ NEREDEYSE..

AMA ONA İKİNCİ BİR ŞANS TANIMAYACAĞIM...
WHOMEL
NE KADAR ZIPLARSA ZIPLASIN SONUNDA YERE İNECEK...
YILDIZ KAYIKLARIYLA GÖKYÜZÜNDE DOLAŞANLARLA ASLA BOY ÖLÇÜŞEMEZ...
BİZE YENİDEN SALDIRMAK İÇİN GÜÇLÜ KASLARINI NASIL DA ZORLUYOR.
DOĞRUSU TAHMİNİMDEN ÇOK DAHA GÜÇLÜ...
ZZRAAT!
AMA NE YAZIK Kİ GÜCÜNÜ BOŞA HARCAYACAK...
BU YARATIK NE KADAR ŞANSLI OLDUĞUNUN FARKINDA DEĞİL... IŞIN MIZRAKLARIMIZ YALNIZCA İNORGANİK MADDELERE ZARAR
VERİYOR.. YOKSA ŞİMDİYE DEK MOLEKÜLLERİ GÖKYÜZÜNE DAĞILMIŞ OLURDU...
WHOOSH!
AMA ŞİMDİ BUNLARI ONA ANLATACAK ZAMANIM YOK. DAHA SONRA...
"ÖNCE IŞIN MIZRAĞIMLA ONU VURUP KONTROL ALTINA ALMALIYIM .."
YAARRRHH!

ENEJİ HATTININ DİĞER UCUNDA...
BIR ŞEY HULK'IN ENSESİNDEN ÇEKİP CANINI ACITIYOR...
UZAK-LAŞMA-LIYIM!
KURTUL-MALIYIM!
IŞE YARAMA-DI... BIR ŞEY SIRTIMA YAPIŞ-MIŞ GIBI BENI GERI ÇEKIYOR
GÜCÜM AZALIYOR! HULK NIÇIN GÜÇSÜZ-LEŞIYOR?
ŞIMDIYE DEK ELE GEÇIRDIK-LERIMIN TÜ-MÜNDEN DAYA-NIKLI!
AMA BU IKINCI DARBE TÜM ENERJI-SINI YOK E-DECEKTIR...
OLDU! TAM ISABET!
ŞIMŞEK-LER HULK'IN SIRTI-NA ÇAR-PIP CANI-NI ACI-TIYOR!
AMA HULK ŞIMŞEK-LERI NASIL EZIP YOK EDEBILIR?
ONA KARŞI KOYAMIYORUM! KAÇMALIYIM!
EVET... KAÇ-MALIYIM...
18

...BENİ...
...İYİCE...
...YAKALAYAMADAN...
KRUNTCH!
ZAVALLI İLKEL YARATIK! ACIMAK NEDİR BİLSEYDİM ONA ACIRDIM...
BU ZAVALLI İNSANLARIN BULUNDUĞU GEZEGENE GÜCÜYLE KRAL OLABİLİRDİ...
AMA FİZİKSEL GÜCÜ KLAATU DENEN YARATIĞIN YANINDA HİÇ KALIR...
IŞIK YILLARI ÖTESİNDE GELİŞEN BİLİMİN KLAATU'YU ARAMAYA CESARET EDEN GÜCÜ YANINDA DA HİÇ KALIR!
ONU UZAYIN DERİNLİKLERİNE TAŞIYACAĞIM VE...
...BİR DAHA ORADAN DÖNEMEYECEK...

UYU HULK! BELKİ BU DERİN VE DÜŞSÜZ UYKUDAN HİÇ UYANMASAN SENİN İÇİN DAHA İYİ OLUR... ÇÜNKÜ KARŞINDA SENİ BEKLEYEN SONU GÖRÜNCE, AKLIN ÖYLESİNE KARIŞACAK ÖYLESİNE SARSILACAKSIN Kİ, HİÇ UYANMAMIŞ OLMAYI DİLEYECEKSİN... BAŞUCUNDA DİKİLEN KARABASANI GÖRÜNCE UYANDIĞINA DÜŞMAN OLACAKSIN...

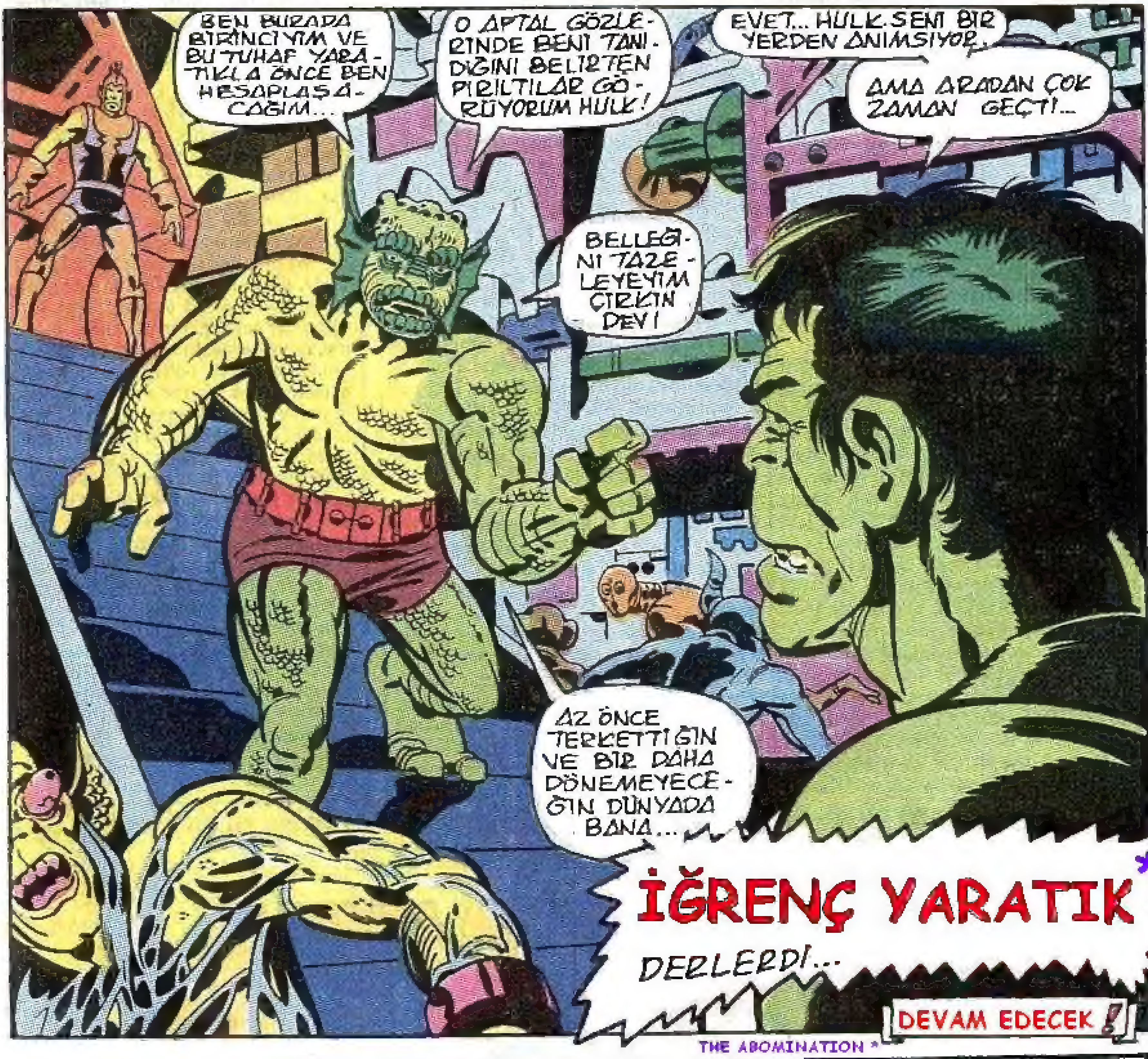

BU BÖLÜMÜN SONU : **DÜŞMAN YILDIZLAR** ADLI GELECEK BÖLÜMDE HULK, KENDİNİ DOĞDUĞU GEZEGENDEN ZORLA KOPARIP KAÇIRMAK İSTEYENLERLE ZORLU BİR SAVAŞA GİRİŞECEK...

MARVEL YAYINLARI

MARVEL, SÜRÜKLEYİCİ SERÜVENLERİ LİRİK BİR EROTİZMLE YOĞURARAK DOYUMSUZ ÇİZGİLER KALIBINA DÖKER.
BİR ÇİZGİ ROMAN **MARVEL** İSE OKUMAYA DEĞER.
YAŞINIZ NE OLURSA OLSUN, ŞİİR GİBİ **MARVEL** BÜYÜSÜ SİZİ DE SAR
MARVEL'İN DÜŞLER DÜNYASI DİNLENDİRİCİ BİR HOBİNİZ OLACAK

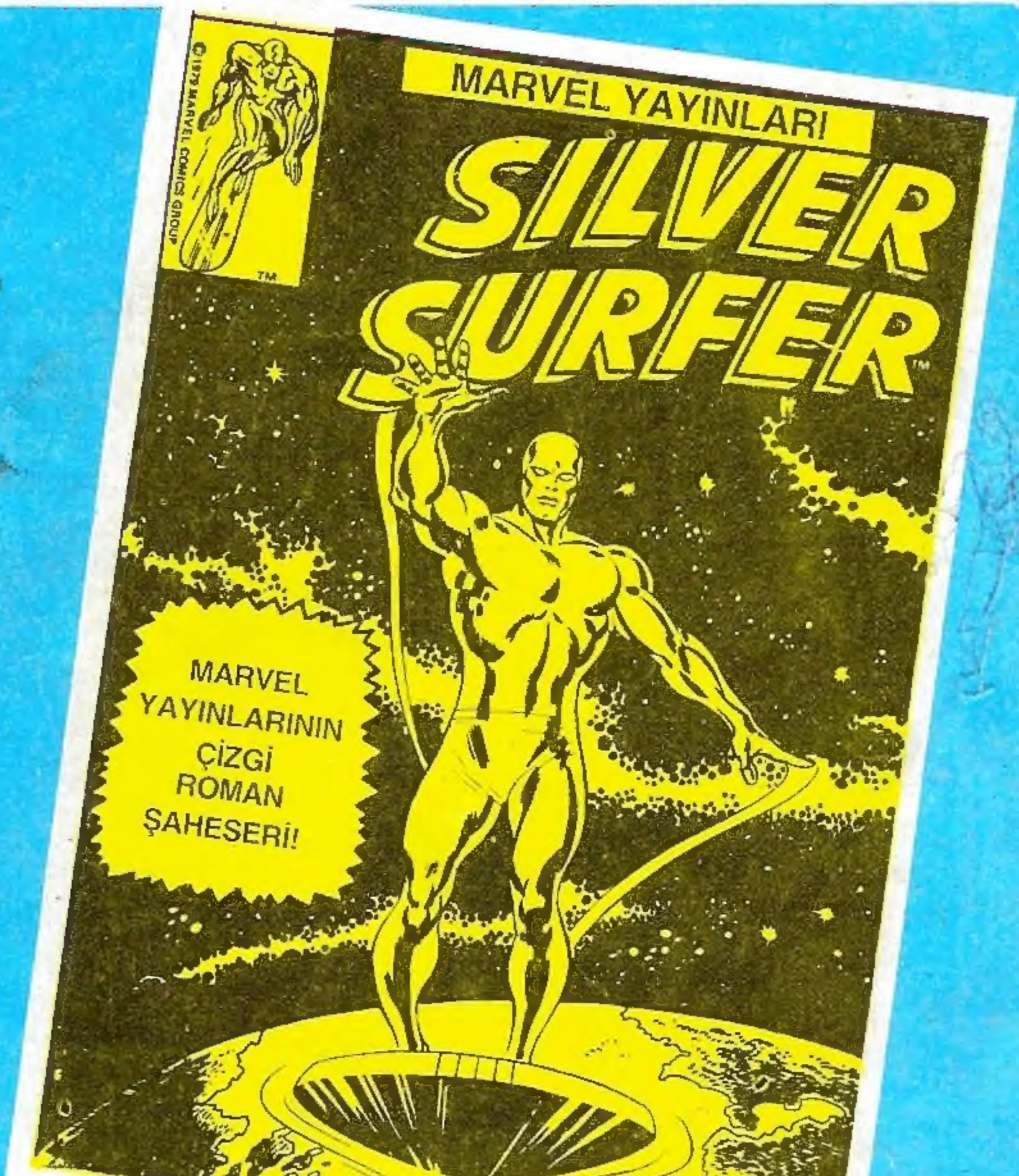

BU HAFTA ÇIKTI !